

AGUA POTABLE SISTEMA MUNICIPAL DE AGUA POTABLE Y ALCANTARILLADO DE CHAPALA
ESTADO DE SITUACIÓN FINANCIERA
DEL 1 DE ENERO AL 31 DE DICIEMBRE DE 2022

000001

CONCEPTO	2022	2021	CTA	CONCEPTO	2022	2021
30000 ACTIVO			20000 PASIVO			
11000 ACTIVO CIRCULANTE	2,197,041.97	613,315.97	21000 PASIVO CIRCULANTE		32,912,794.91	31,172,651.14
11100 EFECTIVO Y EQUIVALENTES	2,024,811.07	5,377.42	21100 CUENTAS POR PAGAR A CORTO PLAZO		0.00	0.00
11110 Efectivo	172,230.90	607,938.55	21110 Servicios personales por pagar a corto plazo		2,392,731.23	4,067,287.25
11120 Bancos/Depositos y otros	0.00	0.00	21120 Proveedores por pagar a corto plazo		0.00	0.00
11130 Bancos/Depositos y otros	0.00	0.00	21130 Contratas por obras publicas por pagar a corto plazo		-430,869.00	425,189.00
11140 Inversiones temporales (hasta 3 meses)	0.00	0.00	21140 Participaciones y aportaciones por pagar a corto plazo		0.00	0.00
11150 Fondos con afectación específica	0.00	0.00	21150 Transferencias otorgadas por pagar a corto plazo		0.00	0.00
11160 Depósitos de fondos de terceros en garantía y/o administración	0.00	0.00	21160 Intereses, comisiones y otros gastos de la deuda pública por pagar a corto plazo		288,036.78	143,465.25
11190 Otros efectivos y equivalentes	0.00	0.00	21170 Retenciones y contribuciones por pagar a corto plazo		0.00	0.00
11200 DERECHOS A RECIBIR EFECTIVO O EQUIVALENTES	36,839,767.00	31,429,505.40	21180 Devoluciones de la ley de ingresos por pagar a corto plazo		30,682,895.90	26,536,685.66
11210 Cuentas por cobrar a corto plazo	0.00	0.00	21190 Otros cuentas por pagar a corto plazo		0.00	0.00
11220 Deudores diversos por cobrar a corto plazo	150,000.00	0.00	21200 DOCUMENTOS POR PAGAR A CORTO PLAZO		0.00	0.00
11230 Ingresos por recuperar a corto plazo	0.00	0.00	21210 Documentos comerciales por pagar a corto plazo		0.00	0.00
11240 Deudores por anticipos de la tesorería a corto plazo	5,121,738.35	5,120,738.35	21220 Documentos con contratas por obras publicas por pagar a corto plazo		0.00	0.00
11260 Préstamos otorgados a corto plazo	240,340.30	35,490.30	21900 Otros documentos por pagar a corto plazo		0.00	0.00
11290 Otros derechos a recibir efectivo o equivalentes a corto plazo	31,237,668.35	26,272,256.75	21900 PORCIÓN A CORTO PLAZO DE LA DEUDA PÚBLICA A LARGO PLAZO		0.00	0.00
11300 DERECHOS A RECIBIR BIENES O SERVICIOS	172,030.87	84,030.87	21910 Porción a corto plazo de la deuda pública interna		0.00	0.00
11310 Anticipo a proveedores por adquisición de bienes inmuebles y muebles a corto plazo	0.00	0.00	21920 Porción a corto plazo de la deuda pública externa		0.00	0.00
11320 Anticipo a proveedores por adquisición de bienes inmuebles y muebles a corto plazo	0.00	0.00	21930 TÍTULOS Y VALORES A CORTO PLAZO		0.00	0.00
11330 Anticipo a proveedores por adquisición de bienes intangibles a corto plazo	0.00	0.00	21940 Títulos y valores de la deuda pública externa a corto plazo		0.00	0.00
11340 Anticipo a contratistas por obras publicas a corto plazo	0.00	0.00	21950 PASIVOS DIFERIDOS A CORTO PLAZO		0.00	0.00
11390 Otros derechos a recibir bienes o servicios a corto plazo	0.00	0.00	21960 Fondos contingentes a corto plazo		0.00	0.00
11400 INVENTARIOS	0.00	0.00	21970 Ingresos cobrados por adelantado a corto plazo		0.00	0.00
11410 Inventario de mercancías para venta	0.00	0.00	21980 Intereses cobrados por adelantado a corto plazo		0.00	0.00
11420 Inventario de mercancías terminadas	0.00	0.00	21990 Otros pasivos diferidos a corto plazo		0.00	0.00
11430 Inventario de mercancías en proceso de elaboración	0.00	0.00	21990 OTROS PASIVOS A CORTO PLAZO		0.00	0.00
11440 Inventario de materias primas, materiales y suministros para producción	0.00	0.00	21990 Fondos de terceros en garantía y/o administración a corto plazo		0.00	0.00
11450 Bienes en tránsito	0.00	0.00	21990 Valores y bienes en garantía a corto plazo		0.00	0.00
11500 ALMACENES	0.00	0.00	21990 PROVISIONES A CORTO PLAZO		0.00	0.00
11510 Almacén de materiales y suministros para el consumo	0.00	0.00	21990 Provisión para demandas y juicios a corto plazo		0.00	0.00
11600 ESTIMACIÓN POR PÉRDIDA O DETERIORO DE ACTIVOS CIRCULANTES	0.00	0.00	21990 Provisión para contingencias a corto plazo		0.00	0.00
11610 Estimaciones para cuentas incobrables por derechos a recibir efectivo o equivalentes	0.00	0.00	21990 Otras provisiones a corto plazo		0.00	0.00
11620 Estimación por deterioro de inventarios	0.00	0.00	21990 OTROS PASIVOS A CORTO PLAZO		0.00	0.00
11900 OTROS ACTIVOS CIRCULANTES	0.00	0.00	21990 Ingresos por clasificar		249,776.36	127,161.12
11910 Valores en garantía	0.00	0.00	21990 Rescaldación por participar		0.00	0.00
11920 Bienes en garantía (excluye depósitos de fondos)	0.00	0.00	21990 Otros pasivos circulantes		0.00	0.00
11930 Bienes derivados de embargos, decomisos, aseguramientos y dación en pago	0.00	0.00			33,162,571.17	31,999,792.26
11940 Adquisición con fondos de terceros	0.00	0.00			0.00	0.00
ACTIVOS CIRCULANTES	39,158,839.84	32,126,852.24	ACTIVOS CIRCULANTES		33,162,571.17	31,999,792.26
12000 ACTIVO NO CIRCULANTE	0.00	0.00	22000 PASIVO NO CIRCULANTE		0.00	0.00
12100 INVERSIONES FINANCIERAS A LARGO PLAZO	0.00	0.00	22100 CUENTAS POR PAGAR A LARGO PLAZO		0.00	0.00
12110 Inversiones a largo plazo	0.00	0.00	22110 Proveedores por pagar a largo plazo		0.00	0.00
12120 Títulos y valores a largo plazo	0.00	0.00	22120 Contratas por obras publicas por pagar a largo plazo		-4,030,001.00	0.00
12130 Fideicomisos, mandatos y contratos análogos	0.00	0.00	22200 DOCUMENTOS POR PAGAR A LARGO PLAZO		0.00	0.00
12200 DERECHOS A RECIBIR EFECTIVO O EQUIVALENTES A LARGO PLAZO	0.00	0.00	22210 Documentos comerciales por pagar a largo plazo		0.00	0.00
12210 Documentos por cobrar a largo plazo	0.00	0.00	22220 Documentos con contratas por obras publicas por pagar a largo plazo		0.00	0.00
12220 Deudores diversos a largo plazo	0.00	0.00	22230 Otros documentos por pagar a largo plazo		-4,030,001.00	0.00
12230 Ingresos por recuperar a largo plazo	0.00	0.00	22300 DEUDA PÚBLICA A LARGO PLAZO		0.00	0.00
12240 Préstamos otorgados a largo plazo	0.00	0.00	22310 Títulos y valores de la deuda pública interna a largo plazo		0.00	0.00
12290 Otros derechos a recibir efectivo o equivalentes a largo plazo	7,648,470.53	2,322,794.15	22320 Títulos y valores de la deuda pública externa a largo plazo		0.00	0.00
12300 BIENES INMUEBLES, INFRAESTRUCTURA Y CONSTRUCCIONES EN PROCESO	20,000.00	20,000.00	22330 Préstamos de la deuda pública interna por pagar a largo plazo		0.00	0.00
12310 Terrenos	0.00	0.00	22340 Préstamos de la deuda pública externa por pagar a largo plazo		0.00	0.00
12320 Viviendas	0.00	0.00	22350 Arrendamiento financiero por pagar a largo plazo		0.00	0.00
12330 Edificios no habitacionales	0.00	0.00	22360 PASIVOS DIFERIDOS A LARGO PLAZO		0.00	0.00
12340 Infraestructura	2,302,794.15	2,302,794.15	22370 Intereses cobrados por adelantado a largo plazo		0.00	0.00
12360 Construcciones en proceso en bienes de dominio público	5,325,676.38	0.00	22380 Otros pasivos diferidos a largo plazo		0.00	0.00
12390 Construcciones en proceso en bienes propios	0.00	0.00	22500 FONDOS Y BIENES DE TERCEROS EN GARANTÍA Y/O ADMINISTRACIÓN A LARGO PLAZO		0.00	0.00
12400 BIENES INMUEBLES	2,689,123.06	1,134,485.46	22510 Fondos en garantía a largo plazo		0.00	0.00
12410 Mobiliario y equipo de administración	346,806.59	196,896.22	22520 Fondos en administración a largo plazo		0.00	0.00
12420 Mobiliario y equipo educacional y recreativo	0.00	0.00	22530 Fondos contingentes a largo plazo		0.00	0.00
12430 Equipo e instrumental médico y de laboratorio	954,403.55	972,403.55	22540 Fondos de fideicomisos, mandatos y contratos análogos a largo plazo		0.00	0.00
12440 Vehículos y equipo de transporte	0.00	0.00	22550 Otros fondos de terceros en garantía y/o administración a largo plazo		0.00	0.00
12450 Equipo de defensa y seguridad	0.00	0.00	22560 Valores y bienes en garantía a largo plazo		0.00	0.00
12460 Maquinaria, otros equipos y herramientas	1,395,912.92	15,195.69	22590 PROVISIONES A LARGO PLAZO		0.00	0.00
12470 Colecciones, obras de arte y objetos valiosos	0.00	0.00	22590 Provisión para demandas y juicios a largo plazo		0.00	0.00
12480 Activos biológicos	0.00	0.00			0.00	0.00

000003

AGUA POTABLE SISTEMA MUNICIPAL DE AGUA POTABLE Y ALCANTARILLADO DE CHAPALA
 ESTADO DE SITUACIÓN FINANCIERA DETALLADO - LDF
 DEL 1 DE ENERO AL 31 DE DICIEMBRE DE 2022

CTA.	DESCRIPCIÓN	2022	2021	CTA	DESCRIPCIÓN	2022	2021
10000	ACTIVO	2,197,041.97	613,315.97	20000	PASIVO	32,912,794.91	31,172,631.14
11000	ACTIVO CIRCULANTE	2,024,811.07	5,377.42	21000	PASIVO CIRCULANTE	2,392,731.23	4,067,287.25
11100	EFFECTIVO Y EQUIVALENTES	172,230.90	607,938.55	21100	Cuentas por pagar a corto plazo	430,869.00	425,189.00
11110	Efectivo	172,230.90	607,938.55	21120	Proveedores por pagar a corto plazo	0.00	0.00
11120	Bancos/Depositos y otros	0.00	0.00	21130	Participaciones y aportaciones por pagar a corto plazo	0.00	0.00
11130	Inversiones temporales (hasta 3 meses)	0.00	0.00	21140	Transferencias otorgadas por pagar a corto plazo	268,036.78	143,469.23
11140	Fondos con afectación específica	0.00	0.00	21150	Retenciones y contribuciones por pagar a corto plazo	0.00	0.00
11150	Depositos de fondos de terceros en garantía y/o administración	0.00	0.00	21160	Devoluciones de la ley de ingresos por pagar a corto plazo	30,682,895.90	26,536,685.66
11160	Otros efectos y equivalentes	0.00	0.00	21170	Otros documentos por pagar a corto plazo	0.00	0.00
11200	DERECHOS A RECIBIR EFECTIVO O EQUIVALENTES	36,839,767.00	31,429,505.40	21180	DOCUMENTOS POR PAGAR A CORTO PLAZO	0.00	0.00
11210	Inversiones financieras a corto plazo	0.00	0.00	21190	Documentos comerciales por pagar a corto plazo	0.00	0.00
11220	Cuentas por cobrar a corto plazo	150,000.00	0.00	21200	Documentos con contratas por obras públicas por pagar a corto plazo	0.00	0.00
11230	Deudores diversos por cobrar a corto plazo	0.00	0.00	21210	Otros documentos por pagar a corto plazo	0.00	0.00
11240	Ingresos por recuperar a corto plazo	0.00	0.00	21220	Porción a corto plazo de la deuda pública interna	0.00	0.00
11250	Ingresos por anticipos de la tesorería a corto plazo	5,121,758.35	5,120,758.35	21230	Porción a corto plazo de la deuda pública externa	0.00	0.00
11260	Préstamos otorgados a corto plazo	240,340.30	35,490.30	21240	Porción a corto plazo de la deuda pública interna	0.00	0.00
11290	Otros derechos a recibir efectivo o equivalentes a corto plazo	31,327,668.35	26,273,256.75	21310	Porción a corto plazo de la deuda pública externa	0.00	0.00
11300	DERECHOS A RECIBIR BIENES O SERVICIOS	122,030.87	84,030.87	21320	Porción a corto plazo de arrendamiento financiero	0.00	0.00
11310	Anticipos a proveedores por adquisición de bienes y prestación de servicios a corto plazo	122,030.87	84,030.87	21330	TÍTULOS Y VALORES A CORTO PLAZO	0.00	0.00
11320	Anticipos a proveedores por adquisición de bienes inmuebles y muebles a corto plazo	0.00	0.00	21340	Títulos y valores de la deuda pública interna a corto plazo	0.00	0.00
11330	Anticipos a proveedores por adquisición de bienes muebles y muebles a corto plazo	0.00	0.00	21350	Títulos y valores de la deuda pública externa a corto plazo	0.00	0.00
11340	Anticipos a contratistas por obras públicas a corto plazo	0.00	0.00	21360	PASIVOS DIFERIDOS A CORTO PLAZO	0.00	0.00
11350	Otros derechos a recibir bienes o servicios a corto plazo	0.00	0.00	21370	Ingresos cobrados por adelantado a corto plazo	0.00	0.00
11400	INVENTARIOS	0.00	0.00	21380	Intereses cobrados por adelantado a corto plazo	0.00	0.00
11410	Inventario de mercancías para venta	0.00	0.00	21390	Otros pasivos diferidos a corto plazo	0.00	0.00
11420	Inventario de mercancías terminadas	0.00	0.00	21400	FONDOS Y BIENES DE TERCEROS EN GARANTÍA Y/O ADMINISTRACIÓN A CORTO PLAZO	0.00	0.00
11430	Inventario de mercancías en proceso de elaboración	0.00	0.00	21410	Fondos en garantía a corto plazo	0.00	0.00
11440	Inventario de materias primas, materiales y suministros para producción	0.00	0.00	21420	Fondos contingentes a corto plazo	0.00	0.00
11450	Bienes en tránsito	0.00	0.00	21430	Otros fondos de terceros en garantía y/o administración a corto plazo	0.00	0.00
11500	ALMACENES	0.00	0.00	21440	Provisiones a corto plazo	0.00	0.00
11510	Almacén de materiales y suministro para el consumo	0.00	0.00	21450	Provisión para demandas y juicios a corto plazo	0.00	0.00
11600	ESTIMACIÓN POR PÉRDIDA O DETERIORO DE ACTIVOS CIRCULANTES	0.00	0.00	21460	Provisión para contingencias a corto plazo	0.00	0.00
11610	Estimaciones para cuentas incobrables por derechos a recibir efectivo o equivalentes	0.00	0.00	21470	Otros provisiones a corto plazo	0.00	0.00
11620	Estimación por deterioro de inventarios	0.00	0.00	21480	OTROS PASIVOS A CORTO PLAZO	249,776.26	127,161.12
11900	OTROS ACTIVOS CIRCULANTES	0.00	0.00	21490	Ingresos por clasificar	249,776.26	127,161.12
11910	Valores en garantía	0.00	0.00	21500	Recaudación por participar	0.00	0.00
11920	Bienes en garantía (excluye depósitos de fondos)	0.00	0.00	21510	Otros pasivos circulantes	0.00	0.00
11930	Bienes derivados de embargos, decomisos, aseguramientos y dación en pago	0.00	0.00	21520	OTROS PASIVOS CIRCULANTES	33,162,571.17	31,299,792.26
11940	Adquisición con fondos de terceros	32,126,852.24	0.00	22000	PASIVO NO CIRCULANTE	0.00	0.00
12000	ACTIVO NO CIRCULANTE	39,158,839.84	0.00	22100	Cuentas por pagar a largo plazo	0.00	0.00
12100	INVERSIONES FINANCIERAS A LARGO PLAZO	0.00	0.00	22110	Proveedores por pagar a largo plazo	0.00	0.00
12110	Inversiones a largo plazo	0.00	0.00	22120	Contratistas por obras públicas por pagar a largo plazo	0.00	0.00
12120	Títulos y valores a largo plazo	0.00	0.00	22130	Documentos comerciales por pagar a largo plazo	0.00	0.00
12130	Fideicomisos, mandatos y contratos análogos	0.00	0.00	22140	Documentos con contratas por obras públicas por pagar a largo plazo	0.00	0.00
12140	Participaciones y aportaciones de capital	0.00	0.00	22150	Otros documentos por pagar a largo plazo	0.00	0.00
12200	DERECHOS A RECIBIR EFECTIVO O EQUIVALENTES A LARGO PLAZO	0.00	0.00	22200	DOCUMENTOS POR PAGAR A LARGO PLAZO	0.00	0.00
12210	Documentos por cobrar a largo plazo	0.00	0.00	22210	Documentos comerciales por pagar a largo plazo	0.00	0.00
12220	Deudores diversos a largo plazo	0.00	0.00	22220	Documentos con contratas por obras públicas por pagar a largo plazo	0.00	0.00
12230	Ingresos por recuperar a largo plazo	0.00	0.00	22230	Otros documentos por pagar a largo plazo	0.00	0.00
12240	Préstamos otorgados a largo plazo	0.00	0.00	22240	DEUDA PÚBLICA A LARGO PLAZO	0.00	0.00
12290	Otros derechos a recibir efectivo o equivalentes a largo plazo	0.00	0.00	22250	Títulos y valores de la deuda pública interna a largo plazo	0.00	0.00
12300	BIENES INMUEBLES, INFRAESTRUCTURA Y CONSTRUCCIONES EN PROCESO	7,648,470.53	2,322,794.15	22260	Títulos y valores de la deuda pública externa a largo plazo	0.00	0.00
12310	Terrenos	20,000.00	20,000.00	22270	Préstamos de la deuda pública interna por pagar a largo plazo	0.00	0.00
12320	Viviendas	0.00	0.00	22280	Préstamos de la deuda pública externa por pagar a largo plazo	0.00	0.00
12330	Edificios no habitacionales	0.00	0.00	22290	Arrendamiento financiero por pagar a largo plazo	0.00	0.00
12340	Infraestructura	2,302,794.15	2,302,794.15	22300	PASIVOS DIFERIDOS A LARGO PLAZO	0.00	0.00
12350	Construcciones en proceso en bienes de dominio público	5,325,676.38	0.00	22310	Intereses cobrados por adelantado a largo plazo	0.00	0.00
12360	Construcciones en proceso en bienes propios	0.00	0.00	22320	Otros pasivos diferidos a largo plazo	0.00	0.00
12390	Otros bienes inmuebles	2,699,123.06	1,134,495.46	22330	FONDOS Y BIENES DE TERCEROS EN GARANTÍA Y/O ADMINISTRACIÓN A LARGO PLAZO	0.00	0.00
12420	Mobiliario y equipo de administración	348,806.59	196,896.22	22340	Fondos en garantía a largo plazo	0.00	0.00
12430	Equipo e instrumental educativo y de recreativo	0.00	0.00	22350	Fondos contingentes a largo plazo	0.00	0.00
12440	Equipo e instrumental médico y de laboratorio	0.00	0.00	22360	Fondos contingentes a corto plazo	0.00	0.00
12450	Equipo de defensa y seguridad	954,403.55	972,403.55	22370	Fondos de fideicomisos, mandatos y contratos análogos a largo plazo	0.00	0.00
		0.00	0.00	22380	Otros fondos de terceros en garantía y/o administración a largo plazo	0.00	0.00



GOBIERNO MUNICIPAL
 DE CHAPALA JALISCO
 2021 - 2024
 SISTEMA MUNICIPAL DE AGUA POTABLE Y ALCANTARILLADO

del Sistema municipal de agua potable y alcantarillado de Chapala

AGUA POTABLE SISTEMA MUNICIPAL DE AGUA POTABLE Y ALCANTARILLADO DE CHAPALA
ESTADO DE SITUACIÓN FINANCIERA DETALLADO - LDF
 DEL 1 DE ENERO AL 31 DE DICIEMBRE DE 2022

000004

CTA.	DESCRIPCIÓN	2022	2021	CTA	DESCRIPCIÓN	2022	2021
12460	Maquinaria, otros equipos y herramientas	1,395,912.92	15,195.69	22560	Valores y bienes en garantía a largo plazo	0.00	0.00
12470	Colecciones, obras de arte y objetos valiosos	0.00	0.00	22600	PROVISIONES A LARGO PLAZO	0.00	0.00
12480	Activos biológicos	0.00	0.00	22620	Provisión para demandas y juicios a largo plazo	0.00	0.00
12500	ACTIVOS INTANGIBLES	61,878.86	0.00	22630	Provisión para pensiones a largo plazo	0.00	0.00
12510	Software	55,912.86	0.00	22650	Provisión para contingencias a largo plazo	0.00	0.00
12520	Patentes, marcas y derechos	0.00	0.00	22690	Otras provisiones a largo plazo	-4,030,001.00	0.00
12530	Concesiones y franquicias	0.00	0.00		PASIVOS NO CIRCULANTES	29,132,570.17	31,299,792.26
12540	Licencias	5,965.00	0.00		TOTAL DE PASIVOS	29,132,570.17	31,299,792.26
12590	Otros activos intangibles	0.00	-119,238.56			0.00	0.00
12600	DEPRECIACIÓN, DETERIORO Y AMORTIZACIÓN ACUMULADA DE BIENES	-119,238.56	-119,238.56	30000	HACIENDA PÚBLICA/PATRIMONIO	0.00	0.00
12610	Depreciación acumulada de bienes inmuebles	0.00	0.00	31000	HACIENDA PÚBLICA/PATRIMONIO CONTRIBUIDO	0.00	0.00
12620	Depreciación acumulada de infraestructura	-21,339.30	-21,339.30	31200	Aportaciones	0.00	0.00
12630	Depreciación acumulada de bienes muebles	-97,899.26	-97,899.26	31300	Donaciones de capital	0.00	0.00
12640	Deterioro acumulado de activos biológicos	0.00	0.00	32000	Actualización de la hacienda pública/patrimonio	20,316,503.56	4,165,111.03
12650	Amortización acumulada de activos intangibles	0.00	0.00	32100	HACIENDA PÚBLICA/PATRIMONIO GENERADO	16,151,392.53	-6,325,318.56
12700	ACTIVOS DIFERIDOS	0.00	0.00	32200	Resultado del ejercicio (ahorro/deshorro)	4,165,111.03	10,490,239.59
12710	Estudios, formulación y evaluación de proyectos	0.00	0.00	32300	Resultados de ejercicios anteriores	0.00	0.00
12720	Derechos sobre bienes en régimen de arrendamiento financiero	0.00	0.00	32400	REVALÚOS	0.00	0.00
12730	Gastos pagados por adelantado a largo plazo	0.00	0.00	32310	Revalúo de bienes inmuebles	0.00	0.00
12740	Anticipos a largo plazo	0.00	0.00	32320	Revalúo de bienes muebles	0.00	0.00
12750	Beneficios al retiro de empleados pagados por adelantado	0.00	0.00	32330	Revalúo de bienes intangibles	0.00	0.00
12790	Otros activos diferidos	0.00	0.00	32390	Otros revalúos	0.00	0.00
12800	ESTIMACIÓN POR PÉRDIDA O DETERIORO DE ACTIVOS NO CIRCULANTES	0.00	0.00	32400	RESERVAS	0.00	0.00
12810	Estimaciones por pérdida de cuentas incobrables de documentos por cobrar a largo plazo	0.00	0.00	32410	Reservas de patrimonio	0.00	0.00
12820	Estimaciones por pérdida de cuentas incobrables de deudores diversos por cobrar a largo plazo	0.00	0.00	32420	Reservas territoriales	0.00	0.00
12830	Estimaciones por pérdida de cuentas incobrables de ingresos por cobrar a largo plazo	0.00	0.00	32430	Reservas por contingencias	0.00	0.00
12840	Estimaciones por pérdida de cuentas incobrables de préstamos otorgados a largo plazo	0.00	0.00	32500	RECTIFICACIONES DE RESULTADOS DE EJERCICIOS ANTERIORES	0.00	0.00
12890	Estimaciones por pérdida de otras cuentas incobrables a largo plazo	0.00	0.00	32510	Cambios en políticas contables	0.00	0.00
12900	OTROS ACTIVOS NO CIRCULANTES	0.00	0.00	32520	Cambios por errores contables	0.00	0.00
12910	Bienes en concesión	0.00	0.00	39000	EXCESO O INSUFICIENCIA EN LA ACTUALIZACIÓN DE LA HACIENDA PÚBLICA / PATRIMONIO	0.00	0.00
12920	Bienes en arrendamiento financiero	0.00	0.00	33100	Resultado por posición monetaria	0.00	0.00
12930	Bienes en comodato	0.00	0.00	33200	Resultado por tenencia de activos no monetarios	0.00	0.00
		ACTIVOS NO CIRCULANTES	3,338,051.05		TOTAL HACIENDA PÚBLICA / PATRIMONIO	20,316,503.56	4,165,111.03
		TOTAL DEL ACTIVO	10,290,233.89		SUMA DE PASIVO Y PATRIMONIO / HACIENDA PÚBLICA	49,449,073.73	35,464,903.29

Bajo protesta de decir verdad declaramos que los Estados Financieros y sus Notas son razonablemente correctos y responsabilidad del emisor.

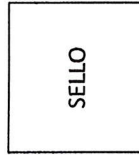

[Handwritten Signature]
 LIC FERNANDO ANTONIO MONREAL MENDOZA
 DIRECTOR GENERAL



GOBIERNO MUNICIPAL
 DE CHAPALA JALISCO
 2021 - 2024
 SISTEMA MUNICIPAL DE AGUA
 POTABLE Y ALCANTARILLADO

Este Documento es parte
 de la Cta Detallada
 del Sistema municipal de
 agua potable y alcantarillado
 de Chapala
 2021-2024

AGUA POTABLE SISTEMA MUNICIPAL DE AGUA POTABLE Y ALCANTARILLADO DE CHAPALA
ESTADO DE VARIACIÓN DE LA HACIENDA PÚBLICA
 DEL 1 DE ENERO AL 31 DE DICIEMBRE DE 2022

000005

CONCEPTO	Hacienda pública/patrimonio contribuido	Hacienda pública/patrimonio generado de ejercicios anteriores	Hacienda pública/patrimonio generado del ejercicio	Exceso o insuficiencia en la actualización de la Hacienda pública/patrimonio	TOTAL
Hacienda pública / patrimonio contribuido neto de 2021	0.00				0.00
Aportaciones	0.00				0.00
Donaciones de capital	0.00				0.00
Actualización de la hacienda pública/patrimonio	0.00				0.00
Hacienda pública / patrimonio generado neto de 2021		10,490,429.59	-6,325,318.56		4,165,111.03
Resultados del ejercicio (ahorro/desahorro)			-6,325,318.56		-6,325,318.56
Resultados de ejercicios anteriores		10,490,429.59			10,490,429.59
Revalúos		0.00			0.00
Reservas		0.00			0.00
Rectificaciones de resultados de ejercicios anteriores		0.00			0.00
Exceso o insuficiencia en la actualización de la Hacienda pública/patrimonio neto 2021				0.00	0.00
Resultado por posición monetaria				0.00	0.00
Resultado por tenencia de activos no monetarios				0.00	0.00
Hacienda pública / patrimonio neto final de 2021	0.00	10,490,429.59	-6,325,318.56	0.00	4,165,111.03
Cambios en la hacienda pública/patrimonio contribuido neto de 2022					0.00
Aportaciones	0.00				0.00
Donaciones de capital	0.00				0.00
Actualización de la hacienda pública/patrimonio	0.00				0.00
Variaciones de la hacienda pública/patrimonio generado neto de 2022		-6,325,318.56	22,476,711.09		16,151,392.53
Resultados del ejercicio (ahorro/desahorro)			16,151,392.53		16,151,392.53
Resultados de ejercicios anteriores		-6,325,318.56			0.00
Revalúos			0.00		0.00
Reservas			0.00		0.00
Rectificaciones de resultados de ejercicios anteriores			0.00		0.00
Cambios en el exceso o insuficiencia en la actualización de la hacienda pública/patrimonio neto de 2022				0.00	0.00
Resultados por posición monetaria				0.00	0.00
Resultados por terceros de activos no monetarios				0.00	0.00
Hacienda pública/patrimonio neto final de 2022	0.00	4,165,111.03	16,151,392.53	0.00	20,316,503.56

Bajo protesta de decir verdad declaramos que los estados financieros y sus notas, son razonablemente correctos y son responsabilidad del emisor.

LIC. FERNANDO ANTONIO MONREAL MENDOZA

DIRECTOR GENERAL

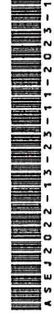

Este Documento es parte de la Cta Detallada del Sistema municipal de agua potable y alcantarillado de Chapala

2021-2024

AGUA POTABLE SISTEMA MUNICIPAL DE AGUA POTABLE Y ALCANTARILLADO DE CHAPALA
ESTADO DE FLUJOS DE EFECTIVO
DEL 1 DE ENERO AL 31 DE DICIEMBRE DE 2022

000006

CONCEPTO	2022	2021
Flujos de efectivo de las actividades de operación		
Origen	70,499,450.72	9,612,118.13
Impuestos	0.00	0.00
Cuotas y aportaciones de seguridad social	0.00	0.00
Contribuciones de mejoras	0.00	0.00
Derechos	0.00	0.00
Productos	0.00	0.00
Aprovechamientos	0.00	194,918.41
Ingresos por venta de bienes y prestación servicios	69,084,318.72	6,080,446.01
Participaciones, aportaciones, convenios, Incentivos derivados de la colaboración fiscal y fondos distintos de aportaciones	0.00	0.00
Transferencias, asignaciones, subsidios y subvenciones, y pensiones y jubilaciones	1,415,132.00	0.00
Otros orígenes de operación	0.00	3,336,753.71
Aplicación	61,963,543.84	9,325,106.19
Servicios personales	15,372,915.38	5,215,020.10
Materiales y suministros	10,889,504.27	883,458.68
Servicios generales	23,713,565.25	3,207,792.82
Transferencias internas y asignaciones al sector público	0.00	0.00
Transferencias al resto del sector público	0.00	0.00
Subsidios y subvenciones	0.00	0.00
Ayudas sociales	36,655.40	0.00
Pensiones y jubilaciones	3,094,315.74	18,834.19
Transferencias a fideicomisos, mandatos y contratos análogos	0.00	0.00
Transferencias a la seguridad ocial	0.00	0.00
Donativos	0.00	0.00
Transferencias al exterior	0.00	0.00
Participaciones	0.00	0.00
Aportaciones	0.00	0.00
Convenios	0.00	0.00
Otros aplicaciones de operación	8,856,587.80	0.40
Flujos netos de efectivo por actividades de operación	8,535,906.88	287,011.94
Flujos de efectivo de las actividades de inversión		
Origen	0.00	0.00
Bienes inmuebles, infraestructura y construcciones en proceso	0.00	0.00
Bienes muebles	0.00	0.00
Otros Orígenes de inversión	0.00	0.00
Aplicación	6,952,180.88	0.10
Bienes inmuebles, infraestructura y construcciones en proceso	5,325,676.38	0.00
Bienes muebles	1,564,625.64	0.00
Otras aplicaciones de inversión	61,878.86	0.10
Flujos netos de efectivo por actividades de Inversión	-6,952,180.88	-0.10
Flujo de efectivo de las actividades de financiamiento		
Origen	0.00	0.00
Endeudamiento neto	0.00	0.00
Interno	0.00	0.00
Externo	0.00	0.00
Otros orígenes de financiamiento	0.00	0.00
Aplicación	0.00	0.00
Servicios de la deuda	0.00	0.00
Interno	0.00	0.00
Externo	0.00	0.00
Otras aplicaciones de financiamiento	0.00	0.00
Flujos netos de efectivo por actividades de financiamiento	0.00	0.00
Incremento/dlsmiución neta en el efectivo y equivalentes al efectivo	1,583,726.00	287,011.84
Efectivo y equivalentes al efectivo al inicio del ejercicio	613,315.97	326,304.13
Efectivo y equivalentes al efectivo al final del ejercicio	2,197,041.97	613,315.97

Bajo protesta de decir verdad declaramos que los estados financieros y sus notas, son razonablemente correctos y son responsabilidad del emisor.

LIC FERNANDO ANTONIO MONREAL MENDOZA
 DIRECTOR GENERAL



GOBIERNO MUNICIPAL
 DE CHAPALA JALISCO
 2021 - 2024
 SISTEMA MUNICIPAL DE AGUA
 POTABLE Y ALCANTARILLADO

Este Documento es parte
 de la Cta Detallada
 del Sistema municipal de
 agua potable y alcantarillado
 de Chapala
 2021-2024

AGUA POTABLE SISTEMA MUNICIPAL DE AGUA POTABLE Y ALCANTARILLADO DE CHAPALA
CONCILIACIÓN ENTRE LOS INGRESOS PRESUPUESTARIOS Y CONTABLES
DEL 1 DE ENERO AL 31 DE DICIEMBRE DE 2022

000007

CONCEPTO	IMPORTE
1. Total de ingresos presupuestarios	70,499,450.72
2. Ingresos contables no presupuestarios	3,478,371.13
2.1 Ingresos financieros	3,192.90
2.2 Incremento por variaciones de inventarios	0.00
2.3 Disminución del exceso de estimación por pérdida o deterioro u obsolescencia	0.00
2.4 Disminución del exceso de provisiones	0.00
2.5 Otros ingresos y beneficios varios	3,475,178.23
2.6 Otros ingresos contables no presupuestarios	0.00
3. Ingresos presupuestarios no contables	3,478,371.13
3.1 Aprovechamientos patrimoniales	0.00
3.2 Ingresos derivados de financiamientos	0.00
3.3 Otros ingresos presupuestarios no contables	3,478,371.13
4. Total de ingresos contables	70,499,450.72

Bajo protesta de decir verdad declaramos que los estados financieros y sus notas, son razonablemente correctos y son responsabilidad del emisor.

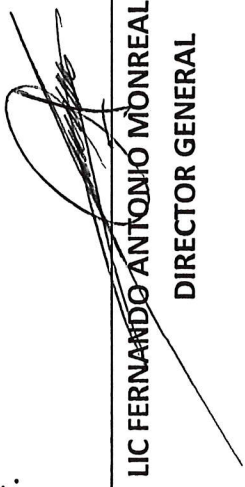
LIC FERNANDO ANTONIO MONREAL MENDOZA
DIRECTOR GENERAL



GOBIERNO MUNICIPAL
DE CHAPALA JALISCO
 2021 - 2024
SISTEMA MUNICIPAL DE AGUA
POTABLE Y ALCANTARILLADO

Este Documento es parte
 de la Cta Detallada
 del Sistema municipal de
 agua potable y alcantarillado
 de Chapala
 2021-2024

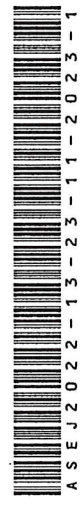

AGUA POTABLE SISTEMA MUNICIPAL DE AGUA POTABLE Y ALCANTARILLADO DE CHAPALA
CONCILIACIÓN ENTRE LOS EGRESOS PRESUPUESTARIOS Y LOS GASTOS CONTABLES
DEL 1 DE ENERO AL 31 DE DICIEMBRE DE 2022

000008

CONCEPTO	IMPORTE
1. Total de egresos presupuestarios	61,008,715.38
2. Egresos presupuestarios no contables	6,952,182.84
2.1 Materias primas y materiales de producción y comercialización	0.00
2.2 Materiales y suministros	0.00
2.3 Mobiliario y equipo de administración	151,910.37
2.4 Mobiliario y equipo educacional y recreativo	0.00
2.5 Equipo e instrumental médico y de laboratorio	0.00
2.6 Vehículos y equipo de transporte	32,000.00
2.7 Equipo de defensa y seguridad	0.00
2.8 Maquinaria, otros equipos y herramientas	1,380,717.23
2.9 Activos biológicos	0.00
2.10 Bienes inmuebles	0.00
2.11 Activos intangibles	61,878.86
2.12 Obras públicas en bienes de dominio público	5,325,676.38
2.13 Obras públicas en bienes propios	0.00
2.14 Acciones y participaciones de capital	0.00
2.15 Compra de títulos y valores	0.00
2.16 Concesión de préstamos	0.00
2.17 Inversiones en fideicomisos, mandatos y otros análogos	0.00
2.18 Provisiones para contingencias y otras erogaciones especiales	0.00
2.19 Amortización de la deuda pública	0.00
2.20 Adeudos de ejercicios fiscales anteriores (ADEFAS)	0.00
2.21 Otros egresos presupuestales no contables	0.00
3. Gastos contables no presupuestales	291,525.65
3.1 Estimaciones, depreciaciones, deterioros, obsolescencias y amortizaciones	0.00
3.2 Previsiones	0.00
3.3 Disminución de inventarios	0.00
3.4 Aumento por insuficiencia de estimaciones por pérdida o deterioro u obsolescencias	0.00
3.5 Aumento por insuficiencia de provisiones	0.00
3.6 Otros gastos	291,525.65
3.7 Otros gastos contables no presupuestales	0.00
4. Total de gastos contables	54,348,058.19

Bajo protesta de decir verdad declaramos que los estados financieros y sus notas, son razonablemente correctos y son responsabilidad del emisor.

 LIC. FERNANDO ANTONIO MONREAL MENDOZA
 DIRECTOR GENERAL



GOBIERNO MUNICIPAL
 DE CHAPALA JALISCO
 2021 - 2024
 SISTEMA MUNICIPAL DE AGUA
 POTABLE Y ALCANTARILLADO



Este Documento es parte
 de la Cta Detallada
 del Sistema municipal de
 agua potable y alcantarillado
 de Chapala
 2021-2024

AGUA POTABLE SISTEMA MUNICIPAL DE AGUA POTABLE Y ALCANTARILLADO DE CHAPALA

000009

ESTADO ANALÍTICO DEL ACTIVO

DEL 1 DE ENERO AL 31 DE DICIEMBRE DE 2022

CONCEPTO	SALDO INICIAL		CARGO DEL PERIODO		ABONO DEL PERIODO		SALDO FINAL		VARIACIÓN DEL PERIODO	
Activo	35,464,903.29	246,487,233.84	232,503,063.40	232,503,063.40	49,449,073.73	13,984,170.44				
Activo circulante	32,126,852.24	239,535,051.00	232,503,063.40	232,503,063.40	39,158,839.84	7,031,987.60				
Efectivo y equivalentes	613,315.97	159,921,721.73	158,337,995.73	158,337,995.73	2,197,041.97	1,583,726.00				
Derechos a recibir efectivo o equivalentes	31,429,505.40	78,623,300.43	73,213,038.83	73,213,038.83	36,839,767.00	5,410,261.60				
Derechos a recibir bienes o servicios	84,030.87	990,028.84	952,028.84	952,028.84	122,030.87	38,000.00				
Inventarios	0.00	0.00	0.00	0.00	0.00	0.00				
Almacenes	0.00	0.00	0.00	0.00	0.00	0.00				
Estimación por pérdida o deterioro de activos circulantes	0.00	0.00	0.00	0.00	0.00	0.00				
Otros activos circulantes	0.00	0.00	0.00	0.00	0.00	0.00				
Activo no circulante	3,338,051.05	6,952,182.84	0.00	0.00	10,290,233.89	6,952,182.84				
Inversiones financieras a largo plazo	0.00	0.00	0.00	0.00	0.00	0.00				
Derechos a recibir efectivo o equivalentes a largo plazo	0.00	0.00	0.00	0.00	0.00	0.00				
Bienes inmuebles, infraestructura y construcciones en proceso	2,322,794.15	5,325,676.38	0.00	0.00	7,648,470.53	5,325,676.38				
Bienes muebles	1,134,495.46	1,564,627.60	0.00	0.00	2,699,123.06	1,564,627.60				
Activos intangibles	0.00	61,878.86	0.00	0.00	61,878.86	61,878.86				
Depreciación, deterioro y amortización acumulada de bienes	-119,238.56	0.00	0.00	0.00	-119,238.56	0.00				
Activos diferidos	0.00	0.00	0.00	0.00	0.00	0.00				
Estimación por pérdida o deterioro de activos no circulantes	0.00	0.00	0.00	0.00	0.00	0.00				
Otros activos no circulantes	0.00	0.00	0.00	0.00	0.00	0.00				

Bajo protesta de decir verdad declaramos que los estados financieros y sus notas, son razonablemente correctos y son responsabilidad del emisor.

LIC FERNANDO ANTONIO MONREAL MENDOZA
 DIRECTOR GENERAL



Este Documento es parte
 de la Cta Detallada
 del Sistema municipal de
 agua potable y alcantarillado
 de Chapala
 2021-2024



GOBIERNO MUNICIPAL
 DE CHAPALA JALISCO
 2021 - 2024

SISTEMA MUNICIPAL DE AGUA
 POTABLE Y ALCANTARILLADO

AGUA POTABLE SISTEMA MUNICIPAL DE AGUA POTABLE Y ALCANTARILLADO DE CHAPALA
ESTADO DE ACTIVIDADES
DEL 1 DE ENERO AL 31 DE DICIEMBRE DE 2022

000010

CTA.	CONCEPTO	2022	2021
40000	INGRESOS Y OTROS BENEFICIOS		
41000	INGRESOS DE GESTIÓN	65,605,947.59	6,275,348.09
41100	IMPUESTOS	0.00	0.00
41110	Impuestos sobre los Ingresos	0.00	0.00
41110-1	Impuestos sobre espectáculos públicos	0.00	0.00
41120	Impuestos sobre el patrimonio	0.00	0.00
41120-1	Impuesto predial	0.00	0.00
41120-2	Impuestos sobre transmisiones patrimoniales	0.00	0.00
41120-3	Impuestos sobre negocios jurídicos	0.00	0.00
41130	Impuestos sobre la producción, el consumo y las transacciones	0.00	0.00
41140	Impuestos al comercio exterior	0.00	0.00
41150	Impuestos sobre nóminas y asimilables	0.00	0.00
41160	Impuestos ecológicos	0.00	0.00
41170	Accesorios de impuestos	0.00	0.00
41170-1	Recargos	0.00	0.00
41170-2	Actualizaciones	0.00	0.00
41170-3	Multas	0.00	0.00
41170-4	Gastos de ejecución	0.00	0.00
41170-5	Otros no especificados	0.00	0.00
41180	Impuestos no comprendidos en la ley de Ingresos vigente, causados en ejercicio fiscales anteriores pendientes de liquidar o pago	0.00	0.00
41180-1	Impuestos no comprendidos en la ley de Ingresos vigente, causados en ejercicio fiscales anteriores pendientes de liquidar o pago	0.00	0.00
41190	Otros impuestos	0.00	0.00
41190-1	Otros impuestos	0.00	0.00
41200	CUOTAS Y APORTACIONES DE SEGURIDAD SOCIAL	0.00	0.00
41220	Aportaciones para fondos de vivienda	0.00	0.00
41220	Cuotas para la seguridad social	0.00	0.00
41230	Cuotas de ahorro para el retiro	0.00	0.00
41240	Accesorios de cuotas y aportaciones de seguridad social	0.00	0.00
41290	Otras cuotas y aportaciones para la seguridad social	0.00	0.00
41300	CONTRIBUCIONES DE MEJORAS	0.00	0.00
41310	Contribuciones de mejoras por obras públicas	0.00	0.00
41310-1	Contribuciones de mejoras por obras públicas	0.00	0.00
41320	Contribuciones de mejoras no comprendidas en la ley de Ing. vigente, causadas en ejercicios fiscales anteriores pendientes de liq. o pago	0.00	0.00
41320-1	Contribuciones de mejoras no comprendidas en la ley de Ing. vigente, causadas en ejercicios fiscales anteriores pendientes de liq. o pago	0.00	0.00
41400	DERECHOS	0.00	0.00
41410	Derechos por el uso, goce, aprovechamiento o explotación de bienes de dominio público	0.00	0.00
41410-1	Derechos por el uso del piso	0.00	0.00
41410-2	Derechos por el uso de los estacionamientos	0.00	0.00
41410-3	Derechos de uso de cementerios y panteones municipales	0.00	0.00
41410-4	Derechos de concesiones y demás inmuebles de propiedad municipal	0.00	0.00
41420	Derechos a los hidrocarburos (derogada)	0.00	0.00
41430	Derechos por prestación de servicios	0.00	0.00
41430-1	Derechos de licencias y permisos de giros	0.00	0.00
41430-2	Derechos de licencias y permisos de anuncios	0.00	0.00
41430-3	Derechos de licencias de construcción, reconstrucción, reparación o demolición de obras	0.00	0.00
41430-4	Derechos de regularizaciones de los registros de obra	0.00	0.00
41430-5	Derechos de alineamiento, designación de número oficial e Inspección	0.00	0.00
41430-6	Derechos de licencias de cambio de régimen de propiedad y urbanización	0.00	0.00
41430-7	Derechos de servicios de obra	0.00	0.00
41430-8	Derechos de servicios de sanidad	0.00	0.00
41430-9	Derechos de servicio de limpieza, recolección, traslado, tratamiento y disposición final de residuos	0.00	0.00
41430-10	Derechos de agua potable, drenaje, alcantarillado, tratamiento y disposición final de aguas residuales	0.00	0.00
41430-11	Derechos del rastro	0.00	0.00
41430-12	Derechos del registro civil	0.00	0.00
41430-13	Derechos de las certificaciones	0.00	0.00
41430-14	Derechos de los servicios de catastro	0.00	0.00
41440	Accesorios de derecho	0.00	0.00
41440-1	Recargos	0.00	0.00
41440-2	Actualizaciones	0.00	0.00
41440-3	Multas	0.00	0.00
41440-4	Gastos de ejecución	0.00	0.00
41440-5	Otros no especificados	0.00	0.00
41450	Derechos no comprendidos en la ley de Ingresos vigente, causados en ejercicios fiscales anteriores pendientes de liquidación o pago	0.00	0.00
41450-1	Derechos no comprendidos en la ley de Ingresos vigente, causados en ejercicios fiscales anteriores pendientes de liquidación o pago	0.00	0.00
41490	Otros derechos	0.00	0.00
41490-1	Otros derechos	0.00	0.00
41500	PRODUCTOS	0.00	0.00
41510	Productos	0.00	0.00
41510-1	Uso, goce, aprovechamiento o explotación de bienes de dominio privado	0.00	0.00
41510-2	Productos diversos	0.00	0.00
41520	Enajenación de bienes muebles no sujetos a ser inventariados (derogada)	0.00	0.00
41530	Accesorios de productos (derogada)	0.00	0.00
41540	Productos no comprendidos en la ley de Ingresos vigente, causados en ejercicios fiscales anteriores pendientes de liquidación o pago	0.00	0.00
41540-1	Productos no comprendidos en la ley de Ingresos vigente, causados en ejercicios fiscales anteriores pendientes de liquidación o pago	0.00	0.00
41590	Otros productos que generan Ingresos corrientes (derogada)	0.00	0.00
41600	APROVECHAMIENTOS	0.00	194,918.41
41610	Incentivos derivados de la colaboración fiscal (derogada)	0.00	0.00
41620	Multas	0.00	70,596.96
41620-1	Multas	0.00	70,596.96
41630	Indemnizaciones	0.00	0.00
41630-1	Indemnizaciones	0.00	0.00
41640	Reintegros	0.00	0.00
41640-1	Reintegros	0.00	0.00
41650	Aprovechamientos provenientes de obras públicas	0.00	0.00
41640-1	Aprovechamientos provenientes de obras públicas	0.00	0.00
41660	Aprovechamientos no comprendidos en la ley de Ing. vigente, causados en ejercicios fiscales anteriores pendientes de liquidación o pago	0.00	0.00
41640-1	Aprovechamientos no comprendidos en la ley de Ing. vigente, causados en ejercicios fiscales anteriores pendientes de liquidación o pago	0.00	0.00
41670	Aprovechamientos por aportaciones y cooperaciones (derogada)	0.00	0.00
41680	Accesorios de aprovechamiento	0.00	124,321.45
41680-1	Recargos	0.00	124,321.45
41680-2	Actualizaciones	0.00	0.00
41680-3	Multas	0.00	0.00
41680-4	Gastos de ejecución	0.00	0.00
41680-5	Otros no especificados	0.00	0.00



AGUA POTABLE SISTEMA MUNICIPAL DE AGUA POTABLE Y ALCANTARILLADO DE CHAPALA
ESTADO DE ACTIVIDADES
 DEL 1 DE ENERO AL 31 DE DICIEMBRE DE 2022

000011

CTA.	CONCEPTO	2022	2021
41690	Otros aprovechamientos	0.00	0.00
41690-1	Otros aprovechamientos	0.00	0.00
41700	INGRESOS POR VENTAS DE BIENES Y PRESTACIÓN DE SERVICIOS	65,605,947.59	6,080,429.68
41710	Ingresos por venta de bienes y prestación de servicios de Instituciones públicas de seguridad social	0.00	0.00
41710-1	Ingresos por venta de bienes y prestación de servicios de instituciones públicas de seguridad social	0.00	0.00
41720	Ingresos por venta de bienes y prestación de servicios de empresas productivas del estado	0.00	0.00
41730	Ingresos por venta de bienes y prestación de servicios de entidades paraestatales y fideicomisos no empresariales y no financieros	65,605,947.59	6,080,429.68
41730-1	Ingresos por venta de bienes y prestación de servicios de entidades paraestatales y fideicomisos no empresariales y no financieros	65,605,947.59	6,080,429.68
41740	Ingresos por venta de bienes y prestación de servicios de entidades paraestatales empresariales no financieras con participación estatal mayoritaria	0.00	0.00
41750	Ing. por vta. de bienes y prestación de servicios de entidades paraestatales empresariales financieras monetarias con participación estatal mayoritaria	0.00	0.00
41760	Ing. por vta. de bienes y prestación de servicios de entidades paraestatales empresariales financ. no monetarias con participación estatal mayoritaria	0.00	0.00
41770	Ingresos por venta de bienes y prestación de servicios de fideicomisos financieros públicos con participación estatal mayoritaria	0.00	0.00
41770-1	Ingresos por venta de bienes y prestación de servicios de fideicomisos financieros públicos con participación estatal mayoritaria	0.00	0.00
41780	Ingresos por venta de bienes y prestación de servicios de los poderes legislativo y judicial, y de los órganos autónomos	0.00	0.00
41900	ING. NO COM. EN LAS FRAC. DE LA LEY DE ING. CAUSADOS EN EJERC. FISC. ANTERIORES PENDIENTES DE LIQ. O PAGO (DEROGADO)	0.00	0.00
41910	Impuestos no comprendidos en las frac. de la ley de Ingresos causados en ejercicios fiscales anteriores pendientes de liquidación o pago (derogada)	0.00	0.00
41920	Contrib. de mej., derech, producc, y aprovecha. no comprend. en las frac. de la ley de Ing. causad. en ejerc. fisc. ante. pend. de liq. o pago (derogada)	0.00	0.00
42000	PART. APORT. CONV. INCEN. DERIV. DE LA COLAB. FISC. FONDOS DISTINTOS DE APORT. TRANSF. ASIG. SUB Y SUBVE. Y PENS. Y JUB.	1,415,132.00	0.00
42100	PARTIC. APORT. CONVENIOS, INCENTIVOS DERIVADOS DE LA COLABORACIÓN FISCAL Y FONDOS DISTINTOS DE APORTACIONES.	0.00	0.00
42110	Participaciones	0.00	0.00
42110-1	Fondo general de participaciones (federal)	0.00	0.00
42110-2	Fondo de fomento municipal (federal)	0.00	0.00
42110-3	Fondo de fiscalización y recaudación (federal)	0.00	0.00
42110-4	Fondo de compensación (federal)	0.00	0.00
42110-5	Fondo de extracción de hidrocarburos (federal)	0.00	0.00
42110-6	Impuesto especial sobre producción y servicios (federal)	0.00	0.00
42110-7	0.136% de la recaudación federal participable (federal)	0.00	0.00
42110-8	3.17% sobre extracción de petróleo (federal)	0.00	0.00
42110-9	Gasolinas y diésel (federal)	0.00	0.00
42110-10	Fondo del Impuesto sobre la renta (federal)	0.00	0.00
42110-11	Fondo de estabilización de los ingresos de las entidades federativas (federal)	0.00	0.00
42110-12	Participaciones del estado	0.00	0.00
42120	Aportaciones	0.00	0.00
42120-1	Fondo de aportaciones para la infraestructura social municipal	0.00	0.00
42120-2	Fondo de aportaciones para el fortalecimiento municipal	0.00	0.00
42130	Convenios	0.00	0.00
42130-1	Convenios de protección social en salud	0.00	0.00
42130-2	Convenios de descentralizados	0.00	0.00
42130-3	Convenio de reasignación	0.00	0.00
42130-456	Otros convenios y subsidios	0.00	0.00
42140	Incentivos derivados de la colaboración fiscal	0.00	0.00
42140-1	Tenencia o uso de vehículos	0.00	0.00
42140-2	Fondo de compensación ISAN	0.00	0.00
42140-3	Impuesto sobre automóviles nuevos	0.00	0.00
42140-4	Fondo de compensación de repecos-intermedios	0.00	0.00
42140-5	Otros incentivos económicos	0.00	0.00
42150	Fondos distintos de aportaciones	0.00	0.00
42150-1	Fondo para entidades federativas y municipios productores de hidrocarburos	0.00	0.00
42150-2	Fondo minero	0.00	0.00
42200	TRANSFERENCIAS, ASIGNACIONES, SUBSIDIOS Y SUBVENCIONES, PENSIONES Y JUBILACIONES	1,415,132.00	0.00
42210	Transferencias y asignaciones	1,415,132.00	0.00
42210-12	Transferencias y asignaciones	1,415,132.00	0.00
42220	Transferencias del sector público (derogada)	0.00	0.00
42230	Subsidios y subvenciones	0.00	0.00
42230-12	Subsidios y subvenciones	0.00	0.00
42240	Ayudas sociales (derogada)	0.00	0.00
42250	Pensiones y jubilaciones	0.00	0.00
42250-1	Pensiones y jubilaciones	0.00	0.00
42260	Transferencias del exterior (derogada)	0.00	0.00
42270	Transferencias del fondo mexicano del petróleo para la estabilización y el desarrollo	0.00	0.00
42270-1	Transferencias del fondo mexicano del petróleo para la estabilización y el desarrollo	0.00	0.00
43000	OTROS INGRESOS Y BENEFICIOS	3,478,371.13	10,186.59
43100	INGRESOS FINANCIEROS	3,192.90	16.33
43110	Intereses ganados de títulos, valores y demás instrumentos financieros	3,192.90	16.33
43190	Otros ingresos financieros	0.00	0.00
43200	INCREMENTO POR VARIACIÓN DE INVENTARIOS	0.00	0.00
43210	Incremento por variación de inventarios de mercancías para venta	0.00	0.00
43220	Incremento por variación de inventarios de mercancías terminadas	0.00	0.00
43230	Incremento por variación de inventarios de mercancías en proceso de elaboración	0.00	0.00
43240	Incremento por variación de inventarios de materias primas, materiales y suministros para producción	0.00	0.00
43250	Incremento por variación de almacén de mercancías primas, materiales y suministros de consumo	0.00	0.00
43300	DISMINUCIÓN DEL EXCESO DE ESTIMACIONES POR PÉRDIDA O DETERIORO U OBSOLESCENCIA	0.00	0.00
43310	Disminución del Exceso de Estimaciones por Pérdida o Deterioro u Obsolescencia	0.00	0.00
43400	DISMINUCIÓN DEL EXCESO DE PROVISIONES	0.00	0.00
43410	Disminución del exceso de provisiones	0.00	0.00
43900	OTROS INGRESOS Y BENEFICIOS VARIOS	3,475,178.23	10,170.26
43910	Otros ingresos de ejercicios anteriores (derogada)	0.00	0.00
43920	Bonificaciones y descuentos obtenidos	0.00	547.44
43930	Diferencias por tipo de cambio a favor	0.00	0.00
43940	Diferencias de cotizaciones a favor en valores negociables	0.00	0.00
43950	Resultado por posición monetaria	0.00	0.00
43960	Utilidades por participación patrimonial	0.00	0.00
43970	Diferencias por reestructuración de deuda pública a favor	0.00	4,216.71
43990	Otros ingresos y beneficios varios	3,475,178.23	5,406.11
	TOTAL DE INGRESOS	70,499,450.72	6,285,534.68
50000	GASTOS Y OTRAS PÉRDIDAS		
51000	GASTOS DE FUNCIONAMIENTO	50,925,561.40	12,561,787.25
51100	SERVICIOS PERSONALES	15,372,915.38	5,215,020.10
51110	Remuneraciones al personal de carácter permanente	12,560,713.58	3,329,147.01
51110-1	Dietas	0.00	0.00
51110-2	Haberes	0.00	0.00
51110-3	Sueldos base al personal permanente	12,560,713.58	3,329,147.01
51110-4	Remuneraciones por adscripción laboral en el extranjero	0.00	0.00
51120	Remuneraciones al personal de carácter transitorio	0.00	977.11



GOBIERNO MUNICIPAL
DE CHAPALA JALISCO
 2021 - 2024
SISTEMA MUNICIPAL DE AGUA POTABLE

AGUA POTABLE SISTEMA MUNICIPAL DE AGUA POTABLE Y ALCANTARILLADO DE CHAPALA
ESTADO DE ACTIVIDADES
DEL 1 DE ENERO AL 31 DE DICIEMBRE DE 2022

000012

CTA.	CONCEPTO	2022	2021
51120-1	Honorarios asimilables a salarios	0.00	977.11
51120-2	Sueldos base al personal eventual	0.00	0.00
51120-3	Retribuciones por servicios de carácter social	0.00	0.00
51120-4	Retribución a los representantes de los trabajadores y de los patronos en la Junta de Conciliación y Arbitraje	0.00	0.00
51130	Remuneraciones adicionales y especiales	2,184,757.10	1,561,105.30
51130-1	Primas por años de servicios efectivos prestados	0.00	0.00
51130-2	Primas de vacaciones, dominical y gratificación de fin de año	992,157.40	1,377,570.47
51130-3	Horas extraordinarias	641,477.52	124,736.37
51130-4	Compensaciones	551,122.18	58,798.46
51130-5	Sobrehaberes	0.00	0.00
51130-6	Asignaciones de técnico, de mando, por comisión, de vuelo y de técnico especial	0.00	0.00
51130-7	Honorarios especiales	0.00	0.00
51130-8	Participaciones por vigilancia en el cumplimiento de la leyes y custodia de valores	0.00	0.00
51140	Seguridad social	0.00	0.00
51140-1	Apartaciones de seguridad social	0.00	0.00
51140-2	Apartaciones a fondos de vivienda	0.00	0.00
51140-3	Apartaciones al sistema para el retiro	0.00	0.00
51140-4	Apartaciones para seguros	0.00	0.00
51150	Otras prestaciones sociales y económicas	627,444.70	323,790.68
51150-1	Cuotas para el fondo de ahorro y fondo de trabajo	216,449.99	0.00
51150-2	Indemnizaciones	410,994.71	282,084.31
51150-3	Prestaciones y haberes de retiro	0.00	0.00
51150-4	Prestaciones contractuales	0.00	0.00
51150-5	Apoyos a la capacitación de los servidores públicos	0.00	0.00
51150-6	Otras prestaciones sociales y económicas	0.00	41,706.37
51160	Pago de estímulos a servidores públicos	0.00	0.00
51160-1	Estímulos	0.00	0.00
51160-2	Recompensas	0.00	0.00
51200	MATERIALES Y SUMINISTROS	10,966,000.14	1,263,333.67
51210	Materiales de administración, emisión de documentos y artículos oficiales	199,218.55	103,311.14
51210-1	Materiales, útiles y equipos menores de oficina	115,904.38	100,325.55
51210-2	Materiales y útiles de impresión y reproducción	0.00	0.00
51210-3	Material estadístico y geográfico	0.00	0.00
51210-4	Materiales, útiles y equipos menores de tecnologías de la información y comunicaciones	15,326.66	1,960.33
51210-5	Material impreso e información digital	62,609.39	0.00
51210-6	Material de limpieza	5,378.12	1,025.26
51210-7	Materiales y útiles de enseñanza	0.00	0.00
51210-8	Materiales para el registro e identificación de bienes y personas	0.00	0.00
51220	Allmentos y utensillos	24,187.03	19,646.40
51220-1	Productos alimenticios para personas	24,187.03	19,646.40
51220-2	Productos alimenticios para animales	0.00	0.00
51220-3	Utensillos para el servicio de alimentación	0.00	0.00
51230	Materias primas y materiales de producción y comercialización	0.00	0.00
51230-1	Productos alimenticios, agropecuarios y forestales adquiridos como materia prima	0.00	0.00
51230-2	Insumos textiles adquiridos como materia prima	0.00	0.00
51230-3	Productos de papel, cartón e impresos adquiridos como materia prima	0.00	0.00
51230-4	Combustibles, lubricantes, aditivos, carbón y sus derivados adquiridos como materia prima	0.00	0.00
51230-5	Productos químicos, farmacéuticos y de laboratorio adquiridos como materia prima	0.00	0.00
51230-6	Productos metálicos y a base de minerales no metálicos adquiridos como materia prima	0.00	0.00
51230-7	Productos de cuero, piel, plástico y hule adquiridos como materia prima	0.00	0.00
51230-8	Merconchos adquiridos para su comercialización	0.00	0.00
51230-9	Otros productos adquiridos como materia prima	0.00	0.00
51240	Materiales y artículos de construcción y de reparación	7,487,009.09	565,513.36
51240-1	Productos minerales no metálicos	0.00	0.00
51240-2	Cemento y productos de concreto	15,172.41	12,974.15
51240-3	Cal, yeso y productos de yeso	0.00	0.00
51240-4	Madera y productos de madera	0.00	0.00
51240-5	Vidrio y productos de vidrio	0.00	0.00
51240-6	Material eléctrico y electrónico	0.00	0.00
51240-7	Artículos metálicos para la construcción	0.00	0.00
51240-8	Materiales complementarios	0.00	0.00
51240-9	Otros materiales y artículos de construcción y reparación	7,471,836.68	552,539.21
51250	Productos químicos, farmacéuticos y de laboratorio	1,399,189.74	269,272.17
51250-1	Productos químicos básicos	878,912.42	149,512.50
51250-2	Fertilizantes, pesticidas y otros agroquímicos	0.00	0.00
51250-3	Medicinas y productos farmacéuticos	481,787.34	119,759.67
51250-4	Materiales, accesorios y suministros médicos	38,489.98	0.00
51250-5	Materiales, accesorios y suministros de laboratorio	0.00	0.00
51250-6	Fibras sintéticas, hules plásticos y derivados	0.00	0.00
51250-7	Otros productos químicos	0.00	0.00
51260	Combustibles, lubricantes y aditivos	1,484,599.90	304,630.60
51260-1	Combustibles, lubricantes y aditivos	1,484,599.90	304,630.60
51260-2	Carbón y sus derivados	0.00	0.00
51270	Vestuario, blancos, prendas de protección y artículos deportivos	96,124.00	0.00
51270-1	Vestuario y uniformes	76,580.00	0.00
51270-2	Prendas de seguridad y protección personal	19,544.00	0.00
51270-3	Artículos deportivos	0.00	0.00
51270-4	Productos textiles	0.00	0.00
51270-5	Blancos y otros productos textiles, excepto prendas de vestir	0.00	0.00
51280	Materiales y suministros para seguridad	0.00	0.00
51280-1	Sustancias y materiales explosivos	0.00	0.00
51280-2	Materiales de seguridad pública	0.00	0.00
51280-3	Prendas de protección para seguridad pública y nacional	0.00	0.00
51290	Herramientas, refacciones y accesorios menores	275,671.83	960.00
51290-1	Herramientas menores	41,133.36	960.00
51290-2	Refacciones y accesorios menores de edificios	0.00	0.00
51290-3	Refacciones y accesorios menores de mobiliario y equipo de administración, educacional y recreativo	0.00	0.00
51290-4	Refacciones y accesorios menores de equipo de cómputo y tecnologías de la información	0.00	0.00
51290-5	Refacciones y accesorios menores de equipo e instrumental médico y de laboratorio	0.00	0.00
51290-6	Refacciones y accesorios menores de equipo de transporte	234,538.47	0.00
51290-7	Refacciones y accesorios menores de equipo de defensa y seguridad	0.00	0.00
51290-8	Refacciones y accesorios menores de maquinaria y otros equipos	0.00	0.00
51290-9	Refacciones y accesorios menores otros bienes muebles	0.00	0.00
51300	SERVICIOS GENERALES	24,586,645.88	6,083,433.48



AGUA POTABLE SISTEMA MUNICIPAL DE AGUA POTABLE Y ALCANTARILLADO DE CHAPALA
ESTADO DE ACTIVIDADES
DEL 1 DE ENERO AL 31 DE DICIEMBRE DE 2022

000013

CTA.	CONCEPTO	2022	2021
51310	Servicios básicos	17,427,759.32	3,585,466.16
51310-1	Energía eléctrica	17,328,705.27	3,550,803.19
51310-2	Gas	0.00	0.00
51310-3	Agua	0.00	0.00
51310-4	Telefonía tradicional	92,823.65	23,172.34
51310-5	Telefonía celular	0.00	10,343.97
51310-6	Servicios de telecomunicaciones y satélites	0.00	0.00
51310-7	Servicios de acceso de Internet, redes y procesamiento de información	6,230.40	896.66
51310-8	Servicios postales y telegráficos	0.00	0.00
51310-9	Servicios integrales y otros servicios	0.00	250.00
51320	Servicios de arrendamiento	484,215.61	0.00
51320-1	Arrendamiento de terrenos	0.00	0.00
51320-2	Arrendamiento de edificios	453,178.61	0.00
51320-3	Arrendamiento de mobiliario y equipo de administración, educacional y recreativo	28,398.00	0.00
51320-4	Arrendamiento de equipo e instrumental médico y de laboratorio	0.00	0.00
51320-5	Arrendamiento de equipo de transporte	0.00	0.00
51320-6	Arrendamiento de maquinaria, otros equipos y herramientas	2,639.00	0.00
51320-7	Arrendamiento de activos intangibles	0.00	0.00
51320-8	Arrendamiento financiero	0.00	0.00
51320-9	Otros arrendamientos	0.00	0.00
51330	Servicios profesionales, científicos, técnicos y otros servicios	1,357,038.25	349,734.47
51330-1	Servicios legales, de contabilidad, auditoría y relacionados	249,627.40	291,753.42
51330-2	Servicios de diseño, arquitectura, ingeniería y actividades relacionadas	0.00	0.00
51330-3	Servicios de consultoría administrativa, procesos, técnica y en tecnologías de la información	5,314.00	43,550.00
51330-4	Servicios de capacitación	5,000.00	0.00
51330-5	Servicios de investigación científica y desarrollo	0.00	0.00
51330-6	Servicios de apoyo administrativo, traducción, fotocopiada e impresión	0.00	0.00
51330-7	Servicios de protección y seguridad	1,095.21	7,316.88
51330-8	Servicios de vigilancia	0.00	0.00
51330-9	Servicios profesionales, científicos y técnicos integrales	1,096,001.64	7,114.17
51340	Servicios financieros, bancarios y comerciales	122,513.98	16,657.10
51340-1	Servicios financieros y bancarios	105,890.81	16,657.10
51340-2	Servicios de cobranza, investigación crediticia y similar	0.00	0.00
51340-3	Servicios de recaudación, traslado y custodia de valores	0.00	0.00
51340-4	Seguros de responsabilidad patrimonial y fianzas	7,623.17	0.00
51340-5	Seguro de bienes patrimoniales	0.00	0.00
51340-6	Almacenaje, envase y embalaje	0.00	0.00
51340-7	Fletes y maniobras	9,000.00	0.00
51340-8	Comisiones por ventas	0.00	0.00
51340-9	Servicios financieros, bancarios y comerciales integrales	0.00	0.00
51350	Servicios de instalación, reparación, mantenimiento y conservación	2,299,706.33	1,650,637.74
51350-1	Conservación y mantenimiento menor de inmuebles	928,461.90	0.00
51350-2	Instalación, reparación y mantenimiento de mobiliario y equipo de administración, educacional y recreativo	0.00	0.00
51350-3	Instalación, reparación y mantenimiento de equipo de cómputo y tecnología de la información	0.00	0.00
51350-4	Instalación, reparación y mantenimiento de equipo e instrumental médico y de laboratorio	0.00	0.00
51350-5	Reparación y mantenimiento de equipo de transporte	803,304.09	152,895.04
51350-6	Reparación y mantenimiento de equipo de defensa y seguridad	0.00	0.00
51350-7	Instalación, reparación y mantenimiento de maquinaria, otros equipos y herramienta	567,940.34	1,497,742.70
51350-8	Servicios de limpieza y manejo de desechos	0.00	0.00
51350-9	Servicios de jardinería y fumigación	0.00	0.00
51360	Servicios de comunicación social y publicidad	21,680.00	19,578.00
51360-1	Difusión por radio, televisión y otros medios de mensajes sobre programas y actividades gubernamentales	21,680.00	0.00
51360-2	Difusión por radio, televisión y otros medios de mensajes comerciales para promover la venta de bienes o servicios	0.00	0.00
51360-3	Servicios de creatividad, preproducción y producción de publicidad, excepto Internet	0.00	0.00
51360-4	Servicios de revelado de fotografías	0.00	0.00
51360-5	Servicios de la industria filmica, del sonido y del video	0.00	0.00
51360-6	Servicio de creación y difusión de contenido exclusivamente a través de Internet	0.00	19,578.00
51360-7	Otros servicios de información	0.00	0.00
51370	Servicios de traslado y viáticos	44,091.15	2,780.50
51370-1	Pasajes aéreos	0.00	0.00
51370-2	Pasajes terrestres	0.00	0.00
51370-3	Pasajes marítimos, lacustres y fluviales	0.00	0.00
51370-4	Autotransporte	0.00	0.00
51370-5	Viáticos en el país	44,091.15	2,780.50
51370-6	Viáticos en el extranjero	0.00	0.00
51370-7	Gastos de instalación y traslado de menaje	0.00	0.00
51370-8	Servicios integrales de traslado y viáticos	0.00	0.00
51370-9	Otros servicios de traslado y hospedaje	0.00	0.00
51380	Servicios oficiales	0.00	0.00
51380-1	Gastos de ceremonial	0.00	0.00
51380-2	Gastos de orden social y cultural	0.00	0.00
51380-3	Congresos y convenciones	0.00	0.00
51380-4	Exposiciones	0.00	0.00
51380-5	Gastos de representación	0.00	0.00
51390	Otros servicios generales	2,829,641.24	458,579.51
51390-1	Servicios funerarios y de cementerios	0.00	0.00
51390-2	Impuestos y derechos	2,380,751.00	457,062.00
51390-3	Impuestos y derechos de importación	0.00	0.00
51390-4	Sentencias y resoluciones por autoridad competente	195,000.00	0.00
51390-5	Penas, multas, accesorios y actualizaciones	2,344.46	0.00
51390-6	Otros gastos por responsabilidades	0.00	0.00
51390-7	Utilidades	0.00	0.00
51390-8	Impuesto sobre nómina y otros que se deriven de una relación laboral	0.00	0.00
51390-9	Otros servicios generales	251,545.78	1,517.51
52000	TRANSFERENCIAS, ASIGNACIONES, SUBSIDIOS Y OTRAS AYUDAS	3,130,971.14	18,834.19
52100	TRANSFERENCIAS INTERNAS Y ASIGNACIONES AL SECTOR PÚBLICO	0.00	0.00
52110	Asignaciones al sector público	0.00	0.00
52110-1	Asignaciones presupuestarias al Poder Ejecutivo	0.00	0.00
52110-2	Asignaciones presupuestarias al Poder Legislativo	0.00	0.00
52110-3	Asignaciones presupuestarias al Poder Judicial	0.00	0.00
52110-4	Asignaciones presupuestarias a Órganos Autónomos	0.00	0.00
52110-5	Transferencias internas otorgadas a entidades paraestatales no empresariales y no financieras	0.00	0.00
52110-6	Transferencias internas otorgadas a entidades paraestatales empresariales y no financieras	0.00	0.00
52110-7	Transferencias internas otorgadas a fideicomisos públicos empresariales y no financieros	0.00	0.00



AGUA POTABLE SISTEMA MUNICIPAL DE AGUA POTABLE Y ALCANTARILLADO DE CHAPALA
ESTADO DE ACTIVIDADES
DEL 1 DE ENERO AL 31 DE DICIEMBRE DE 2022

000014

CTA.	CONCEPTO	2022	2021
52110-8	<i>Transferencias internas otorgadas a instituciones paraestatales públicas financieras</i>	0.00	0.00
52110-9	<i>Transferencias internas otorgadas a fideicomisos públicos financieros</i>	0.00	0.00
52120	<i>Transferencias internas al sector público</i>	0.00	0.00
52200	TRANSFERENCIAS AL RESTO DEL SECTOR PÚBLICO	0.00	0.00
52210	<i>Transferencias a entidades paraestatales</i>	0.00	0.00
52210-1	<i>Transferencias otorgadas a entidades paraestatales no empresariales y no financieras</i>	0.00	0.00
52210-2	<i>Transferencias otorgadas para entidades paraestatales empresariales y no financieras</i>	0.00	0.00
52210-3	<i>Transferencias otorgadas para instituciones paraestatales públicas financieras</i>	0.00	0.00
52220-12	<i>Transferencias a entidades federativas y municipios</i>	0.00	0.00
52300	SUBSIDIOS Y SUBVENCIONES	0.00	0.00
52310	<i>Subsidios</i>	0.00	0.00
52310-1	<i>Subsidios a la producción</i>	0.00	0.00
52310-2	<i>Subsidios a la distribución</i>	0.00	0.00
52310-3	<i>Subsidios a la inversión</i>	0.00	0.00
52310-4	<i>Subsidios a la prestación de servicios públicos</i>	0.00	0.00
52310-5	<i>Subsidios para cubrir diferenciales de tasas de interés</i>	0.00	0.00
52310-6	<i>Subsidios a la vivienda</i>	0.00	0.00
52310-7	<i>Subsidios a entidades federativas y municipios</i>	0.00	0.00
52310-8	<i>Otros subsidios</i>	0.00	0.00
52320	<i>Subvenciones</i>	0.00	0.00
52320-1	<i>Subvenciones al consumo</i>	0.00	0.00
52400	AYUDAS SOCIALES	36,655.40	0.00
52410	<i>Ayudas sociales a personas</i>	36,655.40	0.00
52410-1	<i>Ayudas sociales a personas</i>	36,655.40	0.00
52420	<i>Becas</i>	0.00	0.00
52420-1	<i>Becas y otras ayudas para programas de capacitación</i>	0.00	0.00
52430	<i>Ayudas sociales a instituciones</i>	0.00	0.00
52430-1	<i>Ayudas sociales a instituciones de enseñanza</i>	0.00	0.00
52430-2	<i>Ayudas sociales a actividades científicas o académicas</i>	0.00	0.00
52430-3	<i>Ayudas sociales a instituciones sin fines de lucro</i>	0.00	0.00
52430-4	<i>Ayudas sociales a cooperativas</i>	0.00	0.00
52430-5	<i>Ayudas sociales a entidades de interés público</i>	0.00	0.00
52440	<i>Ayudas sociales por desastres naturales y otros siniestros</i>	0.00	0.00
52440-1	<i>Ayudas por desastres naturales y otros siniestros</i>	0.00	0.00
52500	PENSIONES Y JUBILACIONES	3,094,315.74	18,834.19
52510	<i>Pensiones</i>	3,094,315.74	16,777.24
52510-1	<i>Pensiones</i>	3,094,315.74	16,777.24
52520	<i>Jubilaciones</i>	0.00	0.00
52520-1	<i>Jubilaciones</i>	0.00	0.00
52590	<i>Otras pensiones y jubilaciones</i>	0.00	2,056.95
52590-1	<i>Otras pensiones y jubilaciones</i>	0.00	2,056.95
52600	TRANSFERENCIAS A FIDEICOMISOS, MANDATOS Y CONTRATOS ANÁLOGOS	0.00	0.00
52610	<i>Transferencias a fideicomisos, mandatos y contratos análogos al gobierno</i>	0.00	0.00
52610-1	<i>Transferencias a fideicomisos del Poder Ejecutivo</i>	0.00	0.00
52610-2	<i>Transferencias a fideicomisos del Poder Legislativo</i>	0.00	0.00
52610-3	<i>Transferencias a fideicomisos del Poder Judicial</i>	0.00	0.00
52620	<i>Transferencias a fideicomisos, mandatos y contratos análogos a entidades paraestatales</i>	0.00	0.00
52610-1	<i>Transferencias a fideicomisos públicos de entidades paraestatales no empresariales y no financieras</i>	0.00	0.00
52610-2	<i>Transferencias a fideicomisos públicos de entidades paraestatales empresariales y no financieras</i>	0.00	0.00
52610-3	<i>Transferencias a fideicomisos de instituciones públicas financieras</i>	0.00	0.00
52610-4	<i>Otras transferencias a fideicomisos</i>	0.00	0.00
52700	TRANSFERENCIAS A LA SEGURIDAD SOCIAL	0.00	0.00
52710	<i>Transferencias por obligaciones de ley</i>	0.00	0.00
52710-1	<i>Transferencias por obligación de ley</i>	0.00	0.00
52800	DONATIVOS	0.00	0.00
52810	<i>Donativos a instituciones sin fines de lucro</i>	0.00	0.00
52810-1	<i>Donativos a instituciones sin fines de lucro</i>	0.00	0.00
52820	<i>Donativos a entidades federativas y municipios</i>	0.00	0.00
52820-1	<i>Donativos a entidades federativas</i>	0.00	0.00
52830	<i>Donativos a fideicomisos, mandatos y contratos análogos privados</i>	0.00	0.00
52830-1	<i>Donativos a fideicomisos privados</i>	0.00	0.00
52840	<i>Donativos a fideicomisos, mandatos y contratos análogos estatales</i>	0.00	0.00
52840-1	<i>Donativos a fideicomisos estatales</i>	0.00	0.00
52850	<i>Donativos Internacional</i>	0.00	0.00
52850-1	<i>Donativos Internacional</i>	0.00	0.00
52900	TRANSFERENCIAS AL EXTERIOR	0.00	0.00
52910	<i>Transferencias al exterior a gobiernos extranjeros y organismos internacionales</i>	0.00	0.00
52910-1	<i>Transferencias para gobiernos extranjeros</i>	0.00	0.00
52910-2	<i>Transferencias para organismos internacionales</i>	0.00	0.00
52920	<i>Transferencias al sector privado externo</i>	0.00	0.00
52920-1	<i>Transferencias para el sector privado externo</i>	0.00	0.00
53000	PARTICIPACIONES Y APORTACIONES	0.00	0.00
53100	PARTICIPACIONES	0.00	0.00
53110	<i>Participaciones de la federación a entidades federativas y municipios</i>	0.00	0.00
53110-1	<i>Fondo general de participaciones</i>	0.00	0.00
53110-2	<i>Otros conceptos participables de la Federación a entidades federativas</i>	0.00	0.00
53110-3	<i>Fondo de fomento municipal</i>	0.00	0.00
53120	<i>Participaciones de las entidades federativas a los municipios</i>	0.00	0.00
53120-1	<i>Participaciones de las entidades federativas a los municipios</i>	0.00	0.00
53120-2	<i>Otros conceptos participables de la Federación a municipios</i>	0.00	0.00
53120-3	<i>Convenios de colaboración administrativa</i>	0.00	0.00
53200	APORTACIONES	0.00	0.00
53210	<i>Aportaciones de la federación a entidades federativas y municipios</i>	0.00	0.00
53210-1	<i>Aportaciones de la Federación a las entidades federativas</i>	0.00	0.00
53210-2	<i>Aportaciones de la Federación a municipios</i>	0.00	0.00
53210-3	<i>Aportaciones previstas en leyes y decretos al sistema de protección social</i>	0.00	0.00
53210-4	<i>Aportaciones previstas en leyes y decretos compensatorias a entidades federativas y municipios</i>	0.00	0.00
53220	<i>Aportaciones de las entidades federativas a los municipios</i>	0.00	0.00
53220-1	<i>Aportaciones de las entidades federativas a los municipios</i>	0.00	0.00
53300	CONVENIOS	0.00	0.00
53310	<i>Convenios de reasignación</i>	0.00	0.00
53310-1	<i>Convenios de reasignación</i>	0.00	0.00
53320	<i>Convenios de descentralización y otros</i>	0.00	0.00
53320-1	<i>Convenios de descentralización</i>	0.00	0.00



AGUA POTABLE SISTEMA MUNICIPAL DE AGUA POTABLE Y ALCANTARILLADO DE CHAPALA
ESTADO DE ACTIVIDADES
DEL 1 DE ENERO AL 31 DE DICIEMBRE DE 2022

000015

CTA.	CONCEPTO	2022	2021
53320-2	Otros convenios		
54000	INTERESES, COMISIONES Y OTROS GASTOS DE LA DEUDA PÚBLICA	0.00	0.00
54100	INTERESES DE LA DEUDA PÚBLICA	0.00	0.00
54110	Intereses de la deuda pública Interna	0.00	0.00
54110-1	Intereses de la deuda Interna con instituciones de crédito	0.00	0.00
54110-2	Intereses derivados de la colocación de títulos y valores	0.00	0.00
54110-3	Intereses por arrendamientos financieros nacionales	0.00	0.00
54120	Intereses de la deuda pública externa	0.00	0.00
54120-1	Intereses de la deuda externa con instituciones de crédito	0.00	0.00
54120-2	Intereses de la deuda con organismos financieros internacionales	0.00	0.00
54120-3	Intereses de la deuda bilateral	0.00	0.00
54120-4	Intereses derivados de la colocación de títulos y valores en el exterior	0.00	0.00
54120-5	Intereses por arrendamientos financieros Internacionales	0.00	0.00
54200	COMISIONES DE LA DEUDA PÚBLICA	0.00	0.00
54210	Comisiones de la deuda pública Interna	0.00	0.00
54210-1	Comisiones de la deuda pública Interna	0.00	0.00
54220	Comisiones de la deuda pública externa	0.00	0.00
54220-1	Comisiones de la deuda pública externa	0.00	0.00
54300	GASTOS DE LA DEUDA PÚBLICA	0.00	0.00
54310	Gastos de la deuda pública Interna	0.00	0.00
54310-1	Gastos de la deuda pública Interna	0.00	0.00
54320	Gastos de la deuda pública externa	0.00	0.00
54320-1	Gastos de la deuda pública externa	0.00	0.00
54400	COSTO POR COBERTURAS	0.00	0.00
54410	Costo por coberturas	0.00	0.00
54410-1	Costo por coberturas	0.00	0.00
54500	APOYOS FINANCIEROS	0.00	0.00
54510	Apoyos financieros a Intermediarios	0.00	0.00
54510-1	Apoyos financieros a Intermediarios	0.00	0.00
54520	Apoyos financieros a ahorradores y deudores del sistema financiero nacional	0.00	0.00
54520-1	Apoyos financieros a ahorradores y deudores del sistema financiero nacional	0.00	0.00
55000	OTROS GASTOS Y PÉRDIDAS EXTRAORDINARIAS	291,525.65	30,231.80
55100	ESTIMACIONES, DEPRECIACIONES, DETERIOROS, OBSOLESCENCIA Y AMORTIZACIONES	0.00	30,231.80
55110	Estimaciones por pérdida o deterioro de activos circulantes	0.00	0.00
55120	Estimaciones por pérdida o deterioro de activo no circulante	0.00	0.00
55130	Depreciación de bienes Inmuebles	0.00	0.00
55140	Depreciación de Infraestructura	0.00	5,756.99
55150	Depreciación de bienes muebles	0.00	24,474.81
55160	Deterioro de los activos biológicos	0.00	0.00
55170	Amortización de activos Intangibles	0.00	0.00
55180	Disminución de bienes por pérdida, obsolescencia y deterioro	0.00	0.00
55200	PROVISIONES	0.00	0.00
55210	Provisiones de pasivos a corto plazo	0.00	0.00
55220	Provisiones de pasivos a largo plazo	0.00	0.00
55300	DISMINUCIÓN DE INVENTARIOS	0.00	0.00
55310	Disminución de inventarios de mercancías para venta	0.00	0.00
55320	Disminución de inventarios de mercancías terminadas	0.00	0.00
55330	Disminución de inventarios de mercancías en proceso de elaboración	0.00	0.00
55340	Disminución de inventarios de materias primas, materiales y suministros para producción	0.00	0.00
55350	Disminución de almacén de materiales y suministros de consumo	0.00	0.00
55400	AUMENTO POR INSUFICIENCIA DE ESTIMACIONES POR PÉRDIDA O DETERIORO U OBSOLESCENCIA	0.00	0.00
55410	Aumento por insuficiencia de estimaciones por pérdida o deterioro u obsolescencia	0.00	0.00
55500	AUMENTO POR INSUFICIENCIA DE PROVISIONES	0.00	0.00
55510	Aumento por insuficiencia de provisiones	0.00	0.00
55900	OTROS GASTOS	291,525.65	0.00
55910	Gastos de ejercicios anteriores	0.00	0.00
55920	Pérdidas por responsabilidades	0.00	0.00
55930	Bonificaciones y descuentos otorgados	0.00	0.00
55940	Diferencias por tipo de cambio negativas	0.00	0.00
55950	Diferencias de cotizaciones negativas en valores negociables	0.00	0.00
55960	Resultado por posición monetaria	0.00	0.00
55970	Pérdidas por participación patrimonial	0.00	0.00
55980	Diferencias por reestructuración de deuda pública negativas	0.00	0.00
55990	Otros gastos varios	291,525.65	0.00
56000	INVERSIÓN PÚBLICA	0.00	0.00
56100	INVERSIÓN PÚBLICA NO CAPITALIZABLE	0.00	0.00
56110	Construcción en bienes no capitalizables	0.00	0.00
TOTAL DE GASTOS Y OTRAS PERDIDAS		54,348,058.19	12,610,853.24
RESULTADO DEL EJERCICIO (AHORRO/DESAHORRO)		16,151,392.53	-6,325,318.56

Bajo protesta de decir verdad declaramos que los estados financieros y sus notas, son razonablemente correctos y son responsabilidad del emisor.



SELLO

LIC FERNANDO ANTONIO MONREAL MENDOZA
DIRECTOR GENERAL



GOBIERNO MUNICIPAL
DE CHAPALA JALISCO
2021 - 2024
SISTEMA MUNICIPAL DE AGUA
POTABLE Y ALCANTARILLADO

Este Documento es parte
de la Cta Detallada
del Sistema municipal de
agua potable y alcantarillado
de Chapala
2021-2024

AGUA POTABLE SISTEMA MUNICIPAL DE AGUA POTABLE Y ALCANTARILLADO DE CHAPALA
ESTADO ANALÍTICO DE INGRESOS
DEL 1 DE ENERO AL 31 DE DICIEMBRE DE 2022

RUBRO DE INGRESOS	INGRESO					DIFERENCIA
	ESTIMADO	AMPLIACIÓN Y REDUCCIÓN	MODIFICADO	DEVENGADO	RECAUDADO	
Impuestos	0.00	0.00	0.00	0.00	0.00	0.00
Impuestos sobre los Ingresos	0.00	0.00	0.00	0.00	0.00	0.00
Impuestos sobre patrimonio	0.00	0.00	0.00	0.00	0.00	0.00
Impuestos sobre la producción, el consumo y las transacciones	0.00	0.00	0.00	0.00	0.00	0.00
Impuestos al comercio exterior	0.00	0.00	0.00	0.00	0.00	0.00
Impuestos sobre nóminas y asimilables	0.00	0.00	0.00	0.00	0.00	0.00
Impuestos ecológicos	0.00	0.00	0.00	0.00	0.00	0.00
Accesorios	0.00	0.00	0.00	0.00	0.00	0.00
Otros Impuestos	0.00	0.00	0.00	0.00	0.00	0.00
Impuestos no comprendidos en la ley de Ingresos vigente, causados en ejercicios fiscales anteriores pendientes de liquidar o pago	0.00	0.00	0.00	0.00	0.00	0.00
Cuotas y aportaciones de seguridad social	0.00	0.00	0.00	0.00	0.00	0.00
Aportaciones para fondos de vivienda	0.00	0.00	0.00	0.00	0.00	0.00
Cuotas para la seguridad social	0.00	0.00	0.00	0.00	0.00	0.00
Cuotas de ahorro para el retiro	0.00	0.00	0.00	0.00	0.00	0.00
Otras cuotas y aportaciones para la seguridad social	0.00	0.00	0.00	0.00	0.00	0.00
Accesorios de cuotas y aportaciones de seguridad social	0.00	0.00	0.00	0.00	0.00	0.00
Contribuciones de mejora	0.00	0.00	0.00	0.00	0.00	0.00
Contribuciones de mejoras por obras públicas	0.00	0.00	0.00	0.00	0.00	0.00
Contribuciones de mejoras no comprendidas en la ley de Ingresos vigente, causadas en ejercicios fiscales anteriores pendientes de liquidación o pago	0.00	0.00	0.00	0.00	0.00	0.00
Derechos	0.00	0.00	0.00	0.00	0.00	0.00
Derechos por el uso, goce, aprovechamiento o explotación de bienes de dominio público	0.00	0.00	0.00	0.00	0.00	0.00
Derecho a los hidrocarburos (derogado)	0.00	0.00	0.00	0.00	0.00	0.00
Derechos por prestación de servicios	0.00	0.00	0.00	0.00	0.00	0.00
Otros derechos	0.00	0.00	0.00	0.00	0.00	0.00
Accesorios	0.00	0.00	0.00	0.00	0.00	0.00
Derechos no comprendidos en la ley de Ingresos vigente, causados en ejercicios fiscales anteriores pendientes de liquidación o pago	0.00	0.00	0.00	0.00	0.00	0.00
Productos	0.00	0.00	0.00	0.00	0.00	0.00
Productos	0.00	0.00	0.00	0.00	0.00	0.00
Productos de capital (derogado)	0.00	0.00	0.00	0.00	0.00	0.00
Productos no comprendidos en la ley de Ingresos vigente, causados en ejercicios fiscales anteriores pendientes de liquidación o pago	0.00	0.00	0.00	0.00	0.00	0.00
Aprovechamientos	0.00	0.00	0.00	0.00	0.00	0.00
Aprovechamientos	0.00	0.00	0.00	0.00	0.00	0.00
Aprovechamientos patrimoniales	0.00	0.00	0.00	0.00	0.00	0.00
Accesorios de aprovechamientos	0.00	0.00	0.00	0.00	0.00	0.00
Aprovechamientos no comprendidos en la ley de Ingresos vigente, causados en ejercicios fiscales anteriores pendientes de liquidación o pago	0.00	0.00	0.00	0.00	0.00	0.00
Ingresos por venta de bienes, prestación de servicios y otros Ingresos	70,671,984.00	15,457,414.02	86,129,398.02	69,084,318.72	69,084,318.72	-1,587,665.28
Ingresos por venta de bienes y prestación de servicios de instituciones públicas de seguridad social	0.00	0.00	0.00	0.00	0.00	0.00
Ingresos por venta de bienes y prestación de servicios de empresas productivas del estado	0.00	0.00	0.00	0.00	0.00	0.00
Ingresos por venta de bienes y prestación de servicios de entidades paraestatales y fideicomisos no empresariales y no financieros	69,846,984.00	15,378,826.43	85,225,810.43	65,605,947.59	65,605,947.59	-4,241,036.41
Ingresos por venta de bienes y prestación de servicios de entidades paraestatales empresariales y no financieros con participación estatal mayoritaria	0.00	0.00	0.00	0.00	0.00	0.00
Ingresos por venta de bienes y prestación de servicios de entidades paraestatales empresariales financieras monetarias con participación estatal mayoritaria	0.00	0.00	0.00	0.00	0.00	0.00
Ingresos por venta de bienes y prestación de servicios de entidades paraestatales empresariales financieras no monetarias con participación estatal mayoritaria	0.00	0.00	0.00	0.00	0.00	0.00
Ingresos por venta de bienes y prestación de servicios de fideicomisos financieros públicos con participación estatal mayoritaria	0.00	0.00	0.00	0.00	0.00	0.00
Ingresos por venta de bienes y prestación de servicios de los poderes legislativo y judicial, y de los órganos autónomos	0.00	0.00	0.00	0.00	0.00	0.00
Otros Ingresos	825,000.00	78,587.59	903,587.59	3,478,371.13	3,478,371.13	2,653,371.13
Participaciones, aportaciones, convenios, incentivos derivados de la colaboración fiscal y fondos distintos	0.00	0.00	0.00	0.00	0.00	0.00
Participaciones	0.00	0.00	0.00	0.00	0.00	0.00
Aportaciones	0.00	0.00	0.00	0.00	0.00	0.00
Convenios	0.00	0.00	0.00	0.00	0.00	0.00
Incentivos derivados de la colaboración fiscal	0.00	0.00	0.00	0.00	0.00	0.00
Fondos distintos de aportaciones	0.00	0.00	0.00	0.00	0.00	0.00
Transferencias, asignaciones, subsidios y subvenciones, y pensiones y jubilaciones	720,000.00	695,132.00	1,415,132.00	1,415,132.00	1,415,132.00	695,132.00
Transferencias y asignaciones	720,000.00	695,132.00	1,415,132.00	1,415,132.00	1,415,132.00	695,132.00
Transferencias al resto del sector público (derogado)	0.00	0.00	0.00	0.00	0.00	0.00
Subsidios y subvenciones	0.00	0.00	0.00	0.00	0.00	0.00
Ayudas sociales (derogado)	0.00	0.00	0.00	0.00	0.00	0.00
Pensiones y jubilaciones	0.00	0.00	0.00	0.00	0.00	0.00
Transferencias a fideicomisos, mandatos y análogos (derogado)	0.00	0.00	0.00	0.00	0.00	0.00
Transferencias del fondo mexicano del petróleo para la estabilización y el desarrollo	0.00	0.00	0.00	0.00	0.00	0.00
Ingresos derivados de financiamiento	0.00	0.00	0.00	0.00	0.00	0.00
Endeudamiento interno	0.00	0.00	0.00	0.00	0.00	0.00
Endeudamiento externo	0.00	0.00	0.00	0.00	0.00	0.00
Financiamiento Interno	0.00	0.00	0.00	0.00	0.00	0.00
TOTAL	71,391,984.00	16,152,546.02	87,544,530.02	70,499,450.72	70,499,450.72	0.00
					Ingresos Excedentes	0.00

Bajo protesta de decir verdad declaramos que los estados financieros y sus notas, son razonablemente correctos y son responsabilidad del emisor.

LIC. FERNANDO ANTONIO MONREAL MENDOZA

DIRECTOR GENERAL



GOBIERNO MUNICIPAL
DE CHAPALA JALISCO
2021 - 2024
SISTEMA MUNICIPAL DE AGUA
POTABLE Y ALCANTARILLADO



Este Documento es parte
de la Cta Detallada
del Sistema municipal de
agua potable y alcantarillado
de Chapala
2021-2024

AGUA POTABLE SISTEMA MUNICIPAL DE AGUA POTABLE Y ALCANTARILLADO DE CHAPALA
ESTADO ANALÍTICO DE INGRESOS POR FUENTE DE FINANCIAMIENTO

000017

DEL 1 DE ENERO AL 31 DE DICIEMBRE DE 2022

RUBRO DE INGRESOS	INGRESOS					DIFERENCIA
	ESTIMADO	AMPLACIONES Y REDUCCIONES	MODIFICADO	DEVENGADO	RECAUDADO	
Ingresos del municipio	720,000.00	695,132.00	1,415,132.00	1,415,132.00	1,415,132.00	695,132.00
Impuestos	0.00	0.00	0.00	0.00	0.00	0.00
Cuotas y aportaciones de seguridad social	0.00	0.00	0.00	0.00	0.00	0.00
Contribuciones de mejoras	0.00	0.00	0.00	0.00	0.00	0.00
Derechos	0.00	0.00	0.00	0.00	0.00	0.00
Productos	0.00	0.00	0.00	0.00	0.00	0.00
Aprovechamientos	0.00	0.00	0.00	0.00	0.00	0.00
Participaciones, aportaciones, convenios, incentivos derivados de la colaboración fiscal y fondos distintos de aportaciones	0.00	0.00	0.00	0.00	0.00	0.00
Transferencias, asignaciones, subsidios y subvenciones, y pensiones y jubilaciones	720,000.00	695,132.00	1,415,132.00	1,415,132.00	1,415,132.00	695,132.00
Ingresos de los entes públicos del sector paramunicipal, así como de las empresas productivas del municipio	70,671,984.00	15,457,414.02	86,129,398.02	69,084,318.72	69,084,318.72	-1,587,665.28
Cuotas y aportaciones de seguridad social	0.00	0.00	0.00	0.00	0.00	0.00
Productos	0.00	0.00	0.00	0.00	0.00	0.00
Ingresos por ventas de bienes, prestación de servicios y otros ingresos	70,671,984.00	15,457,414.02	86,129,398.02	69,084,318.72	69,084,318.72	-1,587,665.28
Transferencias, asignaciones, subsidios y subvenciones, y pensiones y jubilaciones	0.00	0.00	0.00	0.00	0.00	0.00
Ingresos derivados de financiamiento	0.00	0.00	0.00	0.00	0.00	0.00
Ingresos derivados de financiamientos	0.00	0.00	0.00	0.00	0.00	0.00
TOTAL	71,391,984.00	16,152,546.02	87,544,530.02	70,499,450.72	70,499,450.72	0.00
				Ingresos excedentes		0.00

Bajo protesta de decir verdad declaramos que los estados financieros y sus notas, son razonablemente correctos y son responsabilidad del emisor.



LIC FERNANDO ANTONIO MONREAL MENDOZA

DIRECTOR GENERAL



GOBIERNO MUNICIPAL
DE CHAPALA, JALISCO
2021 - 2024
SISTEMA MUNICIPAL DE AGUA
POTABLE Y ALCANTARILLADO



Este Documento es parte
de la Cta Detallada
del Sistema municipal de
agua potable y alcantarillado
de Chapala
2021-2024

AGUA POTABLE SISTEMA MUNICIPAL DE AGUA POTABLE Y ALCANTARILLADO DE CHAPALA

ESTADO ANALÍTICO DE INGRESOS DETALLADO - LDF
DEL 1 DE ENERO AL 31 DE DICIEMBRE DE 2022

RUBRO DE INGRESOS	INGRESO					DIFERENCIA
	ESTIMADO	AMPLIACIÓN Y REDUCCIÓN	MODIFICADO	DEVENGADO	RECAUDADO	
INGRESOS DE LIBRE DISPOSICIÓN						
Impuestos	0.00	0.00	0.00	0.00	0.00	0.00
Cuotas y aportaciones de seguridad social	0.00	0.00	0.00	0.00	0.00	0.00
Contribuciones de mejoras	0.00	0.00	0.00	0.00	0.00	0.00
Derechos	0.00	0.00	0.00	0.00	0.00	0.00
Productos	0.00	0.00	0.00	0.00	0.00	0.00
Aprovechamientos	0.00	0.00	0.00	0.00	0.00	0.00
Ingresos por ventas de bienes y servicios	70,671,984.00	15,457,414.02	86,129,398.02	69,084,318.72	69,084,318.72	-1,587,665.28
Participaciones	0.00	0.00	0.00	0.00	0.00	0.00
Fondo general de participaciones	0.00	0.00	0.00	0.00	0.00	0.00
Fondo de fomento municipal	0.00	0.00	0.00	0.00	0.00	0.00
Fondo de fiscalización y recaudación	0.00	0.00	0.00	0.00	0.00	0.00
Fondo de compensación	0.00	0.00	0.00	0.00	0.00	0.00
Fondo de extracción de hidrocarburos	0.00	0.00	0.00	0.00	0.00	0.00
Impuesto especial sobre producción y servicios	0.00	0.00	0.00	0.00	0.00	0.00
0.136% de la recaudación federal participable	0.00	0.00	0.00	0.00	0.00	0.00
3.17% sobre extracción del petróleo	0.00	0.00	0.00	0.00	0.00	0.00
Gasolinas y diésel	0.00	0.00	0.00	0.00	0.00	0.00
Fondo de Impuesto sobre la renta	0.00	0.00	0.00	0.00	0.00	0.00
Fondo de estabilización de los Ingresos de las entidades federativas	0.00	0.00	0.00	0.00	0.00	0.00
Incentivos derivados de la colaboración fiscal	0.00	0.00	0.00	0.00	0.00	0.00
Tenencia o uso de vehículos	0.00	0.00	0.00	0.00	0.00	0.00
Fondo de compensación ISAN	0.00	0.00	0.00	0.00	0.00	0.00
Impuesto sobre automóviles nuevos	0.00	0.00	0.00	0.00	0.00	0.00
Fondo de compensación de repecos-intermedios	0.00	0.00	0.00	0.00	0.00	0.00
Otros incentivos económicos	0.00	0.00	0.00	0.00	0.00	0.00
Transferencias	720,000.00	695,132.00	1,415,132.00	1,415,132.00	1,415,132.00	-695,132.00
Convenios	0.00	0.00	0.00	0.00	0.00	0.00
Otros convenios y subsidios	0.00	0.00	0.00	0.00	0.00	0.00
Otros ingresos de libre disposición	0.00	0.00	0.00	0.00	0.00	0.00
Participaciones en ingresos locales	0.00	0.00	0.00	0.00	0.00	0.00
Otros ingresos de libre disposición	0.00	0.00	0.00	0.00	0.00	0.00
Total de Ingresos de libre disposición	71,391,984.00	16,152,546.02	87,544,530.02	70,499,450.72	70,499,450.72	-2,282,797.28
TRANSFERENCIAS FEDERALES ETIQUETADAS						
Aportaciones	0.00	0.00	0.00	0.00	0.00	0.00
Fondo de aportaciones para la nómina educativa y gasto operativo	0.00	0.00	0.00	0.00	0.00	0.00
Fondo de aportaciones para los servicios de salud	0.00	0.00	0.00	0.00	0.00	0.00
Fondo de aportaciones para la Infraestructura social	0.00	0.00	0.00	0.00	0.00	0.00
Fondo de aportaciones para el fortalecimiento de los municipios y de las demarcaciones territoriales del distrito federal	0.00	0.00	0.00	0.00	0.00	0.00
Fondo de aportaciones múltiples	0.00	0.00	0.00	0.00	0.00	0.00
Fondo de aportaciones para la educación tecnológica y de adultos	0.00	0.00	0.00	0.00	0.00	0.00
Fondo de aportaciones para la seguridad pública de los estados y del distrito federal	0.00	0.00	0.00	0.00	0.00	0.00
Fondo de aportaciones para el fortalecimiento de las entidades federativas	0.00	0.00	0.00	0.00	0.00	0.00
Convenios	0.00	0.00	0.00	0.00	0.00	0.00
Convenios de protección social en salud	0.00	0.00	0.00	0.00	0.00	0.00
Convenios de descentralización	0.00	0.00	0.00	0.00	0.00	0.00
Convenios de reasignación	0.00	0.00	0.00	0.00	0.00	0.00
Otros convenios y subsidios	0.00	0.00	0.00	0.00	0.00	0.00
Fondos distintos de aportaciones	0.00	0.00	0.00	0.00	0.00	0.00
Fondo para entidades federativas y municipios productores de hidrocarburos	0.00	0.00	0.00	0.00	0.00	0.00
Fondo minero	0.00	0.00	0.00	0.00	0.00	0.00
Transferencias, subsidios y subvenciones, y pensiones y jubilaciones	0.00	0.00	0.00	0.00	0.00	0.00
Otras transferencias federales etiquetadas	0.00	0.00	0.00	0.00	0.00	0.00
Total de transferencias federales etiquetadas	0.00	0.00	0.00	0.00	0.00	0.00
INGRESOS DERIVADOS DE FINANCIAMIENTO						
Ingresos derivados de financiamiento	0.00	0.00	0.00	0.00	0.00	0.00
Total de Ingresos	71,391,984.00	16,152,546.02	87,544,530.02	70,499,450.72	70,499,450.72	-2,282,797.28
DATOS INFORMATIVOS						
Ingresos derivados de financiamientos con fuente de pago de Ingresos de libre disposición	0.00	0.00	0.00	0.00	0.00	0.00
Ingresos derivados de financiamientos con fuente de pago de transferencias federales etiquetadas	0.00	0.00	0.00	0.00	0.00	0.00
Ingresos derivados de financiamiento	0.00	0.00	0.00	0.00	0.00	0.00

Bajo protesta de decir verdad declaramos que los estados financieros y sus notas, son razonablemente correctos y son responsabilidad del emisor.

LIC FERNANDO ANTONIO MONREAL MENDOZA

DIRECTOR GENERAL

GOBIERNO MUNICIPAL
DE CHAPALA JALISCO
2021 - 2024
SISTEMA MUNICIPAL DE AGUA
POTABLE Y ALCANTARILLADOEste Documento es parte
de la Cta Detallada
del Sistema municipal de
agua potable y alcantarillado
de Chapala
2021-2024

AGUA POTABLE SISTEMA MUNICIPAL DE AGUA POTABLE Y ALCANTARILLADO DE CHAPALA
ESTADO ANALÍTICO DEL EJERCICIO DEL PRESUPUESTO DE EGRESOS
CLASIFICACIÓN POR OBJETO DEL GASTO (CAPÍTULO Y CONCEPTO)

CONCEPTO	EGRESOS					SUB EJERCICIO
	APROBADO	AMPLIACIONES/ (REDUCCIONES)	MODIFICADO	DEVENGADO	PAGADO	
Servicios personales	13,701,256.59	4,899,683.23	18,600,939.82	15,372,915.38	15,372,915.38	3,228,024.44
Remuneraciones al personal de carácter permanente	11,597,645.52	3,728,178.67	15,325,824.19	12,560,713.58	12,560,713.58	2,765,110.61
Remuneraciones al personal de carácter transitorio	0.00	0.00	0.00	2,184,757.10	2,184,757.10	-2,184,757.10
Remuneraciones adicionales especiales	2,103,611.07	469,154.56	2,572,765.63	0.00	0.00	2,572,765.63
Seguridad social	0.00	0.00	0.00	627,444.70	627,444.70	-627,444.70
Otras prestaciones sociales y económicas	0.00	702,350.00	702,350.00	0.00	0.00	702,350.00
Previsiones	0.00	0.00	0.00	0.00	0.00	0.00
Pago de estímulos a servidores públicos	0.00	0.00	0.00	0.00	0.00	0.00
Materiales y suministros	10,563,592.04	12,450,957.26	23,014,549.30	10,966,000.14	10,889,504.27	12,048,549.16
Materiales de administración, emisión de documentos y artículos oficiales	3,195,500.02	158,864.59	3,354,364.61	199,218.55	199,218.55	3,155,146.06
Alimentos y utensilios	112,758.88	-69,538.05	43,220.83	24,187.03	24,187.03	19,033.80
Materias primas y materiales de producción y comercialización	0.00	0.00	0.00	0.00	0.00	0.00
Materiales y artículos de construcción y de reparación	219,626.20	8,305,185.25	8,524,811.45	7,487,009.09	7,468,736.12	1,037,802.36
Productos químicos, farmacéuticos y de laboratorio	3,216,172.95	1,103,328.34	4,319,501.29	1,399,189.74	1,399,189.74	2,920,311.55
Combustibles, lubricantes y aditivos	1,819,533.99	-269,554.87	1,549,979.12	1,484,599.90	1,426,377.00	65,379.22
Vestuario, blancos, prendas de protección y artículos deportivos	0.00	142,672.00	142,672.00	96,124.00	96,124.00	46,548.00
Materiales y suministros de seguridad	0.00	0.00	0.00	0.00	0.00	0.00
Herramientas, refacciones y accesorios menores	2,000,000.00	3,080,000.00	5,080,000.00	275,671.83	275,671.83	4,804,328.17
Servicios generales	41,184,278.04	-8,344,525.11	32,839,752.93	24,586,645.88	23,713,565.25	8,253,107.05
Servicios básicos	16,992,087.51	952,217.50	17,944,305.01	17,427,759.32	16,596,680.32	516,545.69
Servicios de arrendamiento	343,200.00	142,618.00	485,818.00	484,215.61	462,087.18	1,602.39
Servicios profesionales, científicos, técnicos y otros servicios	937,601.87	663,783.88	1,601,385.75	1,357,038.25	1,343,815.05	244,347.50
Servicios financieros, bancarios y comerciales	158,504.74	39,209.33	197,714.07	122,513.98	122,513.98	75,200.09
Servicios de instalación, reparación, mantenimiento y conservación	20,684,546.32	-13,693,767.22	6,990,779.10	2,299,706.33	2,294,256.33	4,691,072.77
Servicios de comunicación social y publicidad	0.00	22,000.00	22,000.00	21,680.00	21,680.00	320.00
Servicios de traslado y viáticos	0.00	75,000.00	75,000.00	44,091.15	42,891.15	30,908.85
Servicios oficiales	0.00	0.00	0.00	0.00	0.00	0.00
Otros servicios generales	2,068,337.60	3,454,413.40	5,522,751.00	2,829,641.24	2,829,641.24	2,693,109.76
Transferencias, asignaciones, subsidios y otras ayudas	1.00	3,178,175.81	3,178,176.81	3,130,971.14	3,130,971.14	47,205.67
Transferencias internas y asignaciones al sector público	0.00	0.00	0.00	0.00	0.00	0.00
Transferencias al resto del sector público	0.00	0.00	0.00	0.00	0.00	0.00
Subsidios y subvenciones	0.00	0.00	0.00	0.00	0.00	0.00
Ayudas sociales	0.00	50,000.00	50,000.00	36,655.40	36,655.40	13,344.60
Pensiones y jubilaciones	1.00	3,128,175.81	3,128,176.81	3,094,315.74	3,094,315.74	33,861.07
Transferencias a fideicomisos, mandatos y otros análogos	0.00	0.00	0.00	0.00	0.00	0.00
Transferencias a la seguridad social	0.00	0.00	0.00	0.00	0.00	0.00
Donativos	0.00	0.00	0.00	0.00	0.00	0.00
Transferencias al exterior	0.00	0.00	0.00	0.00	0.00	0.00
Bienes muebles, inmuebles e Intangibles	2,742,856.33	1,842,577.83	4,585,434.16	1,626,506.46	1,626,504.50	2,958,927.70
Mobiliario y equipo de administración	889,856.33	-242,423.17	647,433.16	151,910.37	151,910.37	495,522.79
Mobiliario y equipo educacional y recreativo	0.00	0.00	0.00	0.00	0.00	0.00
Equipo instrumental médico y de laboratorio	0.00	0.00	0.00	0.00	0.00	0.00
Vehículos y equipo de transporte	700,000.00	-18,000.00	682,000.00	32,000.00	32,000.00	650,000.00
Equipo de defensa y seguridad	0.00	0.00	0.00	0.00	0.00	0.00
Maquinaria, otros equipos y herramientas	1,153,000.00	2,040,000.00	3,193,000.00	1,380,717.23	1,380,715.27	1,812,282.77
Activos biológicos	0.00	0.00	0.00	0.00	0.00	0.00
Bienes inmuebles	0.00	0.00	0.00	0.00	0.00	0.00
Activos intangibles	0.00	63,001.00	63,001.00	61,878.86	61,878.86	1,122.14
Inversión pública	3,200,000.00	2,125,677.00	5,325,677.00	5,325,676.38	5,325,676.38	0.62
Obra pública en bienes de dominio público	3,200,000.00	2,125,677.00	5,325,677.00	5,325,676.38	5,325,676.38	0.62
Obra pública en bienes de dominio propios	0.00	0.00	0.00	0.00	0.00	0.00
Proyectos productivos y acciones de fomento	0.00	0.00	0.00	0.00	0.00	0.00
Inversiones financieras y otras provisiones	0.00	0.00	0.00	0.00	0.00	0.00
Inversiones para el fomento de actividades productivas	0.00	0.00	0.00	0.00	0.00	0.00
Acciones y participaciones de capital	0.00	0.00	0.00	0.00	0.00	0.00
Compra de títulos y valores	0.00	0.00	0.00	0.00	0.00	0.00
Concesión de préstamos	0.00	0.00	0.00	0.00	0.00	0.00
Inversiones en fideicomisos, mandatos y otros análogos	0.00	0.00	0.00	0.00	0.00	0.00
Otras inversiones financieras	0.00	0.00	0.00	0.00	0.00	0.00
Provisiones para contingencias y otras erogaciones especiales	0.00	0.00	0.00	0.00	0.00	0.00
Participaciones y aportaciones	0.00	0.00	0.00	0.00	0.00	0.00
Participaciones	0.00	0.00	0.00	0.00	0.00	0.00
Aportaciones	0.00	0.00	0.00	0.00	0.00	0.00
Convenios	0.00	0.00	0.00	0.00	0.00	0.00
Deuda pública	0.00	0.00	0.00	0.00	0.00	0.00
Amortización de la deuda pública	0.00	0.00	0.00	0.00	0.00	0.00
Intereses de la deuda pública	0.00	0.00	0.00	0.00	0.00	0.00
Comisiones de la deuda pública	0.00	0.00	0.00	0.00	0.00	0.00
Gastos de la deuda pública	0.00	0.00	0.00	0.00	0.00	0.00
Costo por coberturas	0.00	0.00	0.00	0.00	0.00	0.00
Apoyos financieros	0.00	0.00	0.00	0.00	0.00	0.00
Adeudos de ejercicios anteriores (adéfes)	0.00	0.00	0.00	0.00	0.00	0.00
TOTAL DEL GASTO	71,391,984.00	16,152,546.02	87,544,530.02	61,008,715.38	60,059,136.92	26,535,814.64

Bajo protesta de decir verdad declaro que los estados financieros y sus notas, son razonablemente correctos y son responsabilidad del emisor.

LIC FERNANDO ANTONIO MONREAL MENDOZA
DIRECTOR GENERAL



GOBIERNO MUNICIPAL
DE CHAPALA JALISCO
2021 - 2024
SISTEMA MUNICIPAL DE AGUA
POTABLE Y ALCANTARILLADO

Este Documento es parte
de la Cta Detallada
del Sistema municipal de
agua potable y alcantarillado
de Chapala
2021-2024

AGUA POTABLE SISTEMA MUNICIPAL DE AGUA POTABLE Y ALCANTARILLADO DE CHAPALA
ESTADO ANALÍTICO DEL EJERCICIO DEL PRESUPUESTO DE EGRESOS DETALLADO - LDF
DEL 1 DE ENERO AL 31 DE DICIEMBRE DE 2022

000020

CONCEPTO	EGRESOS					SUB EJERCICIO
	APROBADO	AMPLIACIONES/ (REDUCCIONES)	MODIFICADO	DEVENGADO	PAGADO	
I GASTO NO ETIQUETADO						
A Servicios personales	13,701,256.59	4,899,683.23	18,600,939.82	15,372,915.38	15,372,915.38	3,228,024.44
Remuneraciones al personal de carácter permanente	11,597,645.52	3,728,178.67	15,325,824.19	12,560,713.58	12,560,713.58	2,765,110.61
Remuneraciones al personal de carácter transitorio	0.00	0.00	0.00	2,184,757.10	2,184,757.10	-2,184,757.10
Remuneraciones adicionales especiales	2,103,611.07	469,154.56	2,572,765.63	0.00	0.00	2,572,765.63
Seguridad social	0.00	0.00	0.00	627,444.70	627,444.70	-627,444.70
Otras prestaciones sociales y económicas	0.00	702,350.00	702,350.00	0.00	0.00	702,350.00
Previsiones	0.00	0.00	0.00	0.00	0.00	0.00
Pago de estímulos a servidores públicos	0.00	0.00	0.00	0.00	0.00	0.00
B Materiales y suministros	10,563,592.04	12,450,957.26	23,014,549.30	10,966,000.14	10,889,504.27	12,048,549.16
Materiales de administración, emisión de documentos y artículos oficiales	3,195,500.02	158,864.59	3,354,364.61	199,218.55	199,218.55	3,155,146.06
Alimentos y utensilios	112,758.88	-69,538.05	43,220.83	24,187.03	24,187.03	19,033.80
Materias primas y materiales de producción y comercialización	0.00	0.00	0.00	0.00	0.00	0.00
Materiales y artículos de construcción y de reparación	219,626.20	8,305,185.25	8,524,811.45	7,487,009.09	7,468,736.12	1,037,802.36
Productos químicos, farmacéuticos y de laboratorio	3,216,172.95	1,103,328.34	4,319,501.29	1,399,189.74	1,399,189.74	2,920,311.55
Combustibles, lubricantes y aditivos	1,813,533.99	-269,554.87	1,549,979.12	1,484,599.90	1,426,377.00	65,379.22
Vestuario, blancos, prendas de protección y artículos deportivos	0.00	142,672.00	142,672.00	96,124.00	96,124.00	46,548.00
Materiales y suministros de seguridad	0.00	0.00	0.00	0.00	0.00	0.00
Herramientas, refacciones y accesorios menores	2,000,000.00	3,080,000.00	5,080,000.00	275,671.83	275,671.83	4,804,328.17
C Servicios generales	41,184,278.04	-8,344,525.11	32,839,752.93	24,586,645.88	23,713,565.25	8,253,107.05
Servicios básicos	16,992,087.51	952,217.50	17,944,305.01	17,427,759.32	16,596,680.32	516,545.69
Servicios de arrendamiento	343,200.00	142,618.00	485,818.00	484,215.61	462,087.18	1,602.39
Servicios profesionales, científicos, técnicos y otros servicios	937,601.87	663,783.88	1,601,385.75	1,357,038.25	1,343,815.05	244,347.50
Servicios financieros, bancarios y comerciales	158,504.74	39,209.33	197,714.07	122,513.98	122,513.98	75,200.09
Servicios de instalación, reparación, mantenimiento y conservación	20,684,546.32	-13,693,767.22	6,990,779.10	2,299,706.33	2,294,256.33	4,691,072.77
Servicios de comunicación social y publicidad	0.00	22,000.00	22,000.00	21,680.00	21,680.00	320.00
Servicios de traslado y viáticos	0.00	75,000.00	75,000.00	44,091.15	42,891.15	30,908.85
Servicios oficiales	0.00	0.00	0.00	0.00	0.00	0.00
Otros servicios generales	2,068,337.60	3,454,413.40	5,522,751.00	2,829,641.24	2,829,641.24	2,693,109.76
D Transferencias, asignaciones, subsidios y otras ayudas	1.00	3,178,175.81	3,178,176.81	3,130,971.14	3,130,971.14	47,205.67
Transferencias internas y asignaciones al sector público	0.00	0.00	0.00	0.00	0.00	0.00
Transferencias al resto del sector público	0.00	0.00	0.00	0.00	0.00	0.00
Subsidios y subvenciones	0.00	0.00	0.00	0.00	0.00	0.00
Ayudas sociales	0.00	50,000.00	50,000.00	36,655.40	36,655.40	13,344.60
Pensiones y jubilaciones	1.00	3,128,175.81	3,128,176.81	3,094,315.74	3,094,315.74	33,861.07
Transferencias a fideicomisos, mandatos y análogos	0.00	0.00	0.00	0.00	0.00	0.00
Transferencias a la seguridad social	0.00	0.00	0.00	0.00	0.00	0.00
Donativos	0.00	0.00	0.00	0.00	0.00	0.00
Transferencias al exterior	0.00	0.00	0.00	0.00	0.00	0.00
E Bienes muebles, inmuebles e intangibles	2,742,856.33	1,842,577.83	4,585,434.16	1,626,506.46	1,626,504.50	2,958,927.70
Mobiliario y equipo de administración	889,856.33	-242,423.17	647,433.16	151,910.37	151,910.37	495,522.79
Mobiliario y equipo educacional y recreativo	0.00	0.00	0.00	0.00	0.00	0.00
Equipo instrumental médico y de laboratorio	0.00	0.00	0.00	0.00	0.00	0.00
Vehículos y equipo de transporte	700,000.00	-18,000.00	682,000.00	32,000.00	32,000.00	650,000.00
Equipo de defensa y seguridad	0.00	0.00	0.00	0.00	0.00	0.00
Maquinaria, otros equipos y herramientas	1,153,000.00	2,040,000.00	3,193,000.00	1,380,717.23	1,380,715.27	1,812,282.77
Activos biológicos	0.00	0.00	0.00	0.00	0.00	0.00
Bienes inmuebles	0.00	0.00	0.00	0.00	0.00	0.00
Activos intangibles	0.00	63,001.00	63,001.00	61,878.86	61,878.86	1,122.14
F Inversión pública	3,200,000.00	2,125,677.00	5,325,677.00	5,325,676.38	5,325,676.38	0.62
Obra pública en bienes de dominio público	3,200,000.00	2,125,677.00	5,325,677.00	5,325,676.38	5,325,676.38	0.62
Obra pública en bienes de dominio propios	0.00	0.00	0.00	0.00	0.00	0.00
Proyectos productivos y acciones de fomento	0.00	0.00	0.00	0.00	0.00	0.00
G Inversiones financieras y otras provisiones	0.00	0.00	0.00	0.00	0.00	0.00
Inversiones para el fomento de actividades productivas	0.00	0.00	0.00	0.00	0.00	0.00
Acciones y participaciones de capital	0.00	0.00	0.00	0.00	0.00	0.00
Compra de títulos y valores	0.00	0.00	0.00	0.00	0.00	0.00
Concesión de préstamos	0.00	0.00	0.00	0.00	0.00	0.00
Inversiones en fideicomisos, mandatos y otros análogos	0.00	0.00	0.00	0.00	0.00	0.00
Otras inversiones financieras	0.00	0.00	0.00	0.00	0.00	0.00
Provisiones para contingencias y otras erogaciones especiales	0.00	0.00	0.00	0.00	0.00	0.00
H Participaciones y aportaciones	0.00	0.00	0.00	0.00	0.00	0.00
Participaciones	0.00	0.00	0.00	0.00	0.00	0.00
Aportaciones	0.00	0.00	0.00	0.00	0.00	0.00
Convenios	0.00	0.00	0.00	0.00	0.00	0.00
I Deuda pública	0.00	0.00	0.00	0.00	0.00	0.00
Amortización de la deuda pública	0.00	0.00	0.00	0.00	0.00	0.00
Intereses de la deuda pública	0.00	0.00	0.00	0.00	0.00	0.00
Comisiones de la deuda pública	0.00	0.00	0.00	0.00	0.00	0.00
Gastos de la deuda pública	0.00	0.00	0.00	0.00	0.00	0.00
Costo por coberturas	0.00	0.00	0.00	0.00	0.00	0.00
Apoyos financieros	0.00	0.00	0.00	0.00	0.00	0.00
Adeudos de ejercicios fiscales anteriores (ADEFAS)	0.00	0.00	0.00	0.00	0.00	0.00
TOTAL DEL GASTO NO ETIQUETADO	71,391,984.00	16,152,546.02	87,544,530.02	61,008,715.38	60,059,136.92	26,535,814.64
II GASTO ETIQUETADO						
A Servicios personales	0.00	0.00	0.00	0.00	0.00	0.00
Remuneraciones al personal de carácter permanente	0.00	0.00	0.00	0.00	0.00	0.00
Remuneraciones al personal de carácter transitorio	0.00	0.00	0.00	0.00	0.00	0.00
Remuneraciones adicionales especiales	0.00	0.00	0.00	0.00	0.00	0.00
Seguridad social	0.00	0.00	0.00	0.00	0.00	0.00
Otras prestaciones sociales y económicas	0.00	0.00	0.00	0.00	0.00	0.00
Previsiones	0.00	0.00	0.00	0.00	0.00	0.00
Pago de estímulos a servidores públicos	0.00	0.00	0.00	0.00	0.00	0.00
B Materiales y suministros	0.00	0.00	0.00	0.00	0.00	0.00
Materiales de administración, emisión de documentos y artículos oficiales	0.00	0.00	0.00	0.00	0.00	0.00
Alimentos y utensilios	0.00	0.00	0.00	0.00	0.00	0.00
Materias primas y materiales de producción y comercialización	0.00	0.00	0.00	0.00	0.00	0.00
Materiales y artículos de construcción y de reparación	0.00	0.00	0.00	0.00	0.00	0.00
Productos químicos, farmacéuticos y de laboratorio	0.00	0.00	0.00	0.00	0.00	0.00
Combustibles, lubricantes y aditivos	0.00	0.00	0.00	0.00	0.00	0.00
Vestuario, blancos, prendas de protección y artículos deportivos	0.00	0.00	0.00	0.00	0.00	0.00
Materiales y suministros de seguridad	0.00	0.00	0.00	0.00	0.00	0.00
Herramientas, refacciones y accesorios menores	0.00	0.00	0.00	0.00	0.00	0.00
C Servicios generales	0.00	0.00	0.00	0.00	0.00	0.00
Servicios básicos	0.00	0.00	0.00	0.00	0.00	0.00
Servicios de arrendamiento	0.00	0.00	0.00	0.00	0.00	0.00
Servicios profesionales, científicos, técnicos y otros servicios	0.00	0.00	0.00	0.00	0.00	0.00
Servicios financieros, bancarios y comerciales	0.00	0.00	0.00	0.00	0.00	0.00



AGUA POTABLE SISTEMA MUNICIPAL DE AGUA POTABLE Y ALCANTARILLADO DE CHAPALA
ESTADO ANALÍTICO DEL EJERCICIO DEL PRESUPUESTO DE EGRESOS DETALLADO - LDF
DEL 1 DE ENERO AL 31 DE DICIEMBRE DE 2022

EGRESOS						
Servicios de instalación, reparación, mantenimiento y conservación	0.00	0.00	0.00	0.00	0.00	0.00
Servicios de comunicación social y publicidad	0.00	0.00	0.00	0.00	0.00	0.00
Servicios de traslado y viáticos	0.00	0.00	0.00	0.00	0.00	0.00
Servicios oficiales	0.00	0.00	0.00	0.00	0.00	0.00
Otros servicios generales	0.00	0.00	0.00	0.00	0.00	0.00
D Transferencias, asignaciones, subsidios y otras ayudas	0.00	0.00	0.00	0.00	0.00	0.00
Transferencias internas y asignaciones al sector público	0.00	0.00	0.00	0.00	0.00	0.00
Transferencias al resto del sector público	0.00	0.00	0.00	0.00	0.00	0.00
Subsidios y subvenciones	0.00	0.00	0.00	0.00	0.00	0.00
Ayudas sociales	0.00	0.00	0.00	0.00	0.00	0.00
Pensiones y jubilaciones	0.00	0.00	0.00	0.00	0.00	0.00
Transferencias a fideicomisos, mandatos y análogos	0.00	0.00	0.00	0.00	0.00	0.00
Transferencias a la seguridad social	0.00	0.00	0.00	0.00	0.00	0.00
Donativos	0.00	0.00	0.00	0.00	0.00	0.00
Transferencias al exterior	0.00	0.00	0.00	0.00	0.00	0.00
E Bienes muebles, inmuebles e intangibles	0.00	0.00	0.00	0.00	0.00	0.00
Mobiliario y equipo de administración	0.00	0.00	0.00	0.00	0.00	0.00
Mobiliario y equipo educacional y recreativo	0.00	0.00	0.00	0.00	0.00	0.00
Equipo instrumental médico y de laboratorio	0.00	0.00	0.00	0.00	0.00	0.00
Vehículos y equipo de transporte	0.00	0.00	0.00	0.00	0.00	0.00
Equipo de defensa y seguridad	0.00	0.00	0.00	0.00	0.00	0.00
Maquinaria, otros equipos y herramientas	0.00	0.00	0.00	0.00	0.00	0.00
Activos biológicos	0.00	0.00	0.00	0.00	0.00	0.00
Bienes inmuebles	0.00	0.00	0.00	0.00	0.00	0.00
Activos intangibles	0.00	0.00	0.00	0.00	0.00	0.00
F Inversión pública	0.00	0.00	0.00	0.00	0.00	0.00
Obra pública en bienes de dominio público	0.00	0.00	0.00	0.00	0.00	0.00
Obra pública en bienes de dominio propios	0.00	0.00	0.00	0.00	0.00	0.00
Proyectos productivos y acciones de fomento	0.00	0.00	0.00	0.00	0.00	0.00
G Inversiones financieras y otras provisiones	0.00	0.00	0.00	0.00	0.00	0.00
Inversiones para el fomento de actividades productivas	0.00	0.00	0.00	0.00	0.00	0.00
Acciones y participaciones de capital	0.00	0.00	0.00	0.00	0.00	0.00
Compra de títulos y valores	0.00	0.00	0.00	0.00	0.00	0.00
Concesión de préstamos	0.00	0.00	0.00	0.00	0.00	0.00
Inversiones en fideicomisos, mandatos y otros análogos	0.00	0.00	0.00	0.00	0.00	0.00
Otras inversiones financieras	0.00	0.00	0.00	0.00	0.00	0.00
Provisiones para contingencias y otras erogaciones especiales	0.00	0.00	0.00	0.00	0.00	0.00
H Participaciones y aportaciones	0.00	0.00	0.00	0.00	0.00	0.00
Participaciones	0.00	0.00	0.00	0.00	0.00	0.00
Aportaciones	0.00	0.00	0.00	0.00	0.00	0.00
Convenios	0.00	0.00	0.00	0.00	0.00	0.00
I Deuda pública	0.00	0.00	0.00	0.00	0.00	0.00
Amortización de la deuda pública	0.00	0.00	0.00	0.00	0.00	0.00
Intereses de la deuda pública	0.00	0.00	0.00	0.00	0.00	0.00
Comisiones de la deuda pública	0.00	0.00	0.00	0.00	0.00	0.00
Gastos de la deuda pública	0.00	0.00	0.00	0.00	0.00	0.00
Costo por coberturas	0.00	0.00	0.00	0.00	0.00	0.00
Apoyos financieros	0.00	0.00	0.00	0.00	0.00	0.00
Adeudos de ejercicios fiscales anteriores (ADEFAS)	0.00	0.00	0.00	0.00	0.00	0.00
TOTAL DE EGRESOS	71,391,984.00	16,152,546.02	87,544,530.02	61,008,715.38	60,059,136.92	26,535,814.64

Bajo protesta de decir verdad declaramos que los estados financieros y sus notas, son razonablemente correctos y son responsabilidad del emisor.

FERNANDO ANTONIO MONREAL MENDOZA
 DIRECTOR GENERAL



GOBIERNO MUNICIPAL
DE CHAPALA JALISCO
 2021 - 2024
SISTEMA MUNICIPAL DE AGUA
POTABLE Y ALCANTARILLADO

Este Documento es parte
 de la Cta Detallada
 del Sistema municipal de
 agua potable y alcantarillado
 de Chapala
 2021-2024

000022

AGUA POTABLE SISTEMA MUNICIPAL DE AGUA POTABLE Y ALCANTARILLADO DE CHAPALA
ESTADO E INFORME ANALÍTICO DE LA DEUDA PÚBLICA Y OTROS PASIVOS
DEL 1 DE ENERO AL 31 DE DICIEMBRE DE 2022

Denominación de la deuda pública y otros pasivos	Saldo al 1° de enero de 2022	Disposiciones del periodo	Amortizaciones del periodo	Revaluaciones, reclasificaciones y otros ajustes	Saldo del periodo	Pago de intereses del periodo	Pago de comisiones y demás costos asociados durante el periodo
Deuda Pública							
Corto Plazo	0.00	0.00	0.00	0.00	0.00	0.00	0.00
Instituciones de Crédito	0.00	0.00	0.00	0.00	0.00	0.00	0.00
Títulos y Valores	0.00	0.00	0.00	0.00	0.00	0.00	0.00
Arrendamiento Financiero	0.00	0.00	0.00	0.00	0.00	0.00	0.00
Largo Plazo	0.00	0.00	0.00	0.00	0.00	0.00	0.00
Instituciones de Crédito	0.00	0.00	0.00	0.00	0.00	0.00	0.00
Títulos y Valores	0.00	0.00	0.00	0.00	0.00	0.00	0.00
Arrendamiento Financiero	0.00	0.00	0.00	0.00	0.00	0.00	0.00
Otros Pasivos	31,299,792.26				29,132,570.17		
Total de la Deuda Pública y Otros Pasivos	31,299,792.26	0.00	0.00	0.00	29,132,570.17	0.00	0.00

Denominación de la deuda pública y otros pasivos	Saldo al 1° de enero de 2022	Disposiciones del periodo	Amortizaciones del periodo	Revaluaciones, reclasificaciones y otros ajustes	Saldo del periodo	Pago de intereses del periodo	Pago de comisiones y demás costos asociados durante el periodo
Deuda Contingente							
1.- NO APLICA	\$0.00	\$0.00	\$0.00	\$0.00	0.00	\$0.00	\$0.00
2.-					0.00		
3.-					0.00		
4.-					0.00		
5.-					0.00		
SUMA	0.00	0.00	0.00	0.00	0.00	0.00	0.00
Valor de Instrumentos Bonos Cupón Cero							
1.- NO APLICA	\$0.00	\$0.00	\$0.00	\$0.00	0.00	\$0.00	\$0.00
2.-					0.00		
3.-					0.00		
4.-					0.00		
5.-					0.00		
SUMA	0.00	0.00	0.00	0.00	0.00	0.00	0.00

Obligaciones a corto plazo	Monto contratado	Plazo pactado	Tasa de interés	Comisiones y costos relacionados	Tasa afectiva
Obligaciones a Corto Plazo					
1.- NO APLICA	0.00	1	0.00	0.00	0.00
2.-					
3.-					
4.-					
5.-					
SUMA	0.00			0.00	

Bajo protesta de decir verdad declaro que los Estados Financieros y sus Notas son razonablemente correctos y responsabilidad del emisor.

LIC FERRANDO ANTONIO MONREAL MENDOZA
DIRECTOR GENERAL

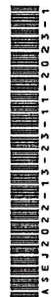

Este Documento es parte de la Cta Detallada del Sistema municipal de agua potable y alcantarillado de Chapala 2021-2024



SEPLMO MUNICIPAL DE CHAPALA JALISCO
2021 - 2024

CONCEPTO		No. 1			
TIPO DE OBLIGACIÓN: 1.- Institución de crédito					
NOMBRE DEL ACREEDOR: NO APLICA					
MONTO DISPUESTO:		\$0.00	FECHA DE INICIO:		1 de enero de 2022
			FECHA DE VENCIMIENTO:		31 de diciembre de 2022
SALDO AL 1° DE ENERO DE 2022 A CORTO PLAZO:		\$0.00			
SALDO AL 1° DE ENERO DE 2022 A LARGO PLAZO:		\$0.00			
OBLIGACIONES A LARGO PLAZO					
CONCEPTO	DISPOSICIÓN	AMORTIZACIÓN	REVALUACIONES	INTERÉS	COMISIONES
Largo Plazo	0.00	0.00	0.00	0.00	0.00
OBLIGACIONES A CORTO PLAZO					
MES	DISPOSICIÓN	AMORTIZACIÓN	REVALUACIONES	INTERÉS	COMISIONES
ENERO					
FEBRERO					
MARZO					
ABRIL					
MAYO					
JUNIO					
JULIO					
AGOSTO					
SEPTIEMBRE					
OCTUBRE					
NOVIEMBRE					
DICIEMBRE	0.00	0.00	0.00	0.00	0.00
SUMA	0.00	0.00	0.00	0.00	0.00



Este Documento es parte
de la Cta Detallada
del Sistema municipal de
agua potable y alcantarillado
de Chapala
2021-2024

CONCEPTO		No. 2					
TIPO DE OBLIGACIÓN:							
NOMBRE DEL ACREEDOR:							
MONTO DISPUESTO:		FECHA DE INICIO:		FECHA DE VENCIMIENTO:			
SALDO AL 1° DE ENERO DE 2022 A CORTO PLAZO:							
SALDO AL 1° DE ENERO DE 2022 A LARGO PLAZO:							
OBLIGACIONES A LARGO PLAZO							
CONCEPTO	DISPOSICIÓN	AMORTIZACIÓN	REVALUACIONES	INTERÉS	COMISIONES		
Largo Plazo							
OBLIGACIONES A CORTO PLAZO							
MES	DISPOSICIÓN	AMORTIZACIÓN	REVALUACIONES	INTERÉS	COMISIONES		
ENERO							
FEBRERO							
MARZO							
ABRIL							
MAYO							
JUNIO							
JULIO							
AGOSTO							
SEPTIEMBRE							
OCTUBRE							
NOVIEMBRE							
DICIEMBRE							
SUMA	0.00	0.00	0.00	0.00	0.00	0.00	0.00



CONCEPTO		No. 3					
TIPO DE OBLIGACIÓN:							
NOMBRE DEL ACREEDOR:							
MONTO DISPUESTO:		FECHA DE INICIO:		FECHA DE VENCIMIENTO:			
SALDO AL 1° DE ENERO DE 2022 A CORTO PLAZO:							
SALDO AL 1° DE ENERO DE 2022 A LARGO PLAZO:							
OBLIGACIONES A LARGO PLAZO							
CONCEPTO	DISPOSICIÓN	AMORTIZACIÓN	REVALUACIONES	INTERÉS	COMISIONES		
Largo Plazo							
OBLIGACIONES A CORTO PLAZO							
MES	DISPOSICIÓN	AMORTIZACIÓN	REVALUACIONES	INTERÉS	COMISIONES		
ENERO							
FEBRERO							
MARZO							
ABRIL							
MAYO							
JUNIO							
JULIO							
AGOSTO							
SEPTIEMBRE							
OCTUBRE							
NOVIEMBRE							
DICIEMBRE							
SUMA	0.00	0.00	0.00	0.00	0.00	0.00	0.00



CONCEPTO		No. 4					
TIPO DE OBLIGACIÓN:							
NOMBRE DEL ACREEDOR:							
MONTO DISPUESTO:		FECHA DE INICIO:		FECHA DE VENCIMIENTO:			
SALDO AL 1° DE ENERO DE 2022 A CORTO PLAZO:							
SALDO AL 1° DE ENERO DE 2022 A LARGO PLAZO:							
OBLIGACIONES A LARGO PLAZO							
CONCEPTO	DISPOSICIÓN	AMORTIZACIÓN	REVALUACIONES	INTERÉS	COMISIONES		
Largo Plazo							
OBLIGACIONES A CORTO PLAZO							
MES	DISPOSICIÓN	AMORTIZACIÓN	REVALUACIONES	INTERÉS	COMISIONES		
ENERO							
FEBRERO							
MARZO							
ABRIL							
MAYO							
JUNIO							
JULIO							
AGOSTO							
SEPTIEMBRE							
OCTUBRE							
NOVIEMBRE							
DICIEMBRE							
SUMA		0.00	0.00	0.00	0.00	0.00	0.00



Este Documento es parte
de la Cta Detallada
del Sistema municipal de
agua potable y alcantarillado
de Chapala

CONCEPTO		No. 5					
TIPO DE OBLIGACIÓN:							
NOMBRE DEL ACREEDOR:							
MONTO DISPUESTO:		FECHA DE INICIO:		FECHA DE VENCIMIENTO:			
SALDO AL 1° DE ENERO DE 2022 A CORTO PLAZO:							
SALDO AL 1° DE ENERO DE 2022 A LARGO PLAZO:							
		OBLIGACIONES A LARGO PLAZO					
CONCEPTO	DISPOSICIÓN	AMORTIZACIÓN	REVALUACIONES	INTERÉS	COMISIONES		
Largo Plazo							
		OBLIGACIONES A CORTO PLAZO					
MES	DISPOSICIÓN	AMORTIZACIÓN	REVALUACIONES	INTERÉS	COMISIONES		
ENERO							
FEBRERO							
MARZO							
ABRIL							
MAYO							
JUNIO							
JULIO							
AGOSTO							
SEPTIEMBRE							
OCTUBRE							
NOVIEMBRE							
DICIEMBRE							
SUMA		0.00	0.00	0.00	0.00	0.00	0.00



CONCEPTO		No. 6	
TIPO DE OBLIGACIÓN:			
NOMBRE DEL ACREEDOR:			
MONTO DISPUESTO:		FECHA DE INICIO:	
		FECHA DE VENCIMIENTO:	
SALDO AL 1° DE ENERO DE 2022 A CORTO PLAZO:			
SALDO AL 1° DE ENERO DE 2022 A LARGO PLAZO:			

OBLIGACIONES A LARGO PLAZO						
CONCEPTO	DISPOSICIÓN	AMORTIZACIÓN	REVALUACIONES	INTERÉS	COMISIONES	
Largo Plazo						
OBLIGACIONES A CORTO PLAZO						
MES	DISPOSICIÓN	AMORTIZACIÓN	REVALUACIONES	INTERÉS	COMISIONES	
ENERO						
FEBRERO						
MARZO						
ABRIL						
MAYO						
JUNIO						
JULIO						
AGOSTO						
SEPTIEMBRE						
OCTUBRE						
NOVIEMBRE						
DICIEMBRE						
SUMA	0.00	0.00	0.00	0.00	0.00	0.00



CONCEPTO		No. 7					
TIPO DE OBLIGACIÓN:							
NOMBRE DEL ACREEDOR:							
MONTO DISPUESTO:		FECHA DE INICIO:		FECHA DE VENCIMIENTO:			
SALDO AL 1° DE ENERO DE 2022 A CORTO PLAZO:							
SALDO AL 1° DE ENERO DE 2022 A LARGO PLAZO:							
OBLIGACIONES A LARGO PLAZO							
CONCEPTO	DISPOSICIÓN	AMORTIZACIÓN	REVALUACIONES	INTERÉS	COMISIONES		
Largo Plazo							
OBLIGACIONES A CORTO PLAZO							
MES	DISPOSICIÓN	AMORTIZACIÓN	REVALUACIONES	INTERÉS	COMISIONES		
ENERO							
FEBRERO							
MARZO							
ABRIL							
MAYO							
JUNIO							
JULIO							
AGOSTO							
SEPTIEMBRE							
OCTUBRE							
NOVIEMBRE							
DICIEMBRE							
SUMA	0.00	0.00	0.00	0.00	0.00	0.00	



CONCEPTO		No. 8					
TIPO DE OBLIGACIÓN:							
NOMBRE DEL ACREEDOR:							
MONTO DISPUESTO:		FECHA DE INICIO:		FECHA DE VENCIMIENTO:			
SALDO AL 1° DE ENERO DE 2022 A CORTO PLAZO:							
SALDO AL 1° DE ENERO DE 2022 A LARGO PLAZO:							
OBLIGACIONES A LARGO PLAZO							
CONCEPTO	DISPOSICIÓN	AMORTIZACIÓN	REVALUACIONES	INTERÉS	COMISIONES		
Largo Plazo							
OBLIGACIONES A CORTO PLAZO							
MES	DISPOSICIÓN	AMORTIZACIÓN	REVALUACIONES	INTERÉS	COMISIONES		
ENERO							
FEBRERO							
MARZO							
ABRIL							
MAYO							
JUNIO							
JULIO							
AGOSTO							
SEPTIEMBRE							
OCTUBRE							
NOVIEMBRE							
DICIEMBRE							
SUMA		0.00	0.00	0.00	0.00	Este Documento es parte 0.00	



CONCEPTO		No. 9					
TIPO DE OBLIGACIÓN:							
NOMBRE DEL ACREEDOR:							
MONTO DISPUESTO:				FECHA DE INICIO:			
				FECHA DE VENCIMIENTO:			
SALDO AL 1° DE ENERO DE 2022 A CORTO PLAZO:							
SALDO AL 1° DE ENERO DE 2022 A LARGO PLAZO:							
OBLIGACIONES A LARGO PLAZO							
CONCEPTO	DISPOSICIÓN	AMORTIZACIÓN	REVALUACIONES	INTERÉS	COMISIONES		
Largo Plazo							
OBLIGACIONES A CORTO PLAZO							
MES	DISPOSICIÓN	AMORTIZACIÓN	REVALUACIONES	INTERÉS	COMISIONES		
ENERO							
FEBRERO							
MARZO							
ABRIL							
MAYO							
JUNIO							
JULIO							
AGOSTO							
SEPTIEMBRE							
OCTUBRE							
NOVIEMBRE							
DICIEMBRE							
SUMA	0.00	0.00	0.00	0.00	0.00	0.00	0.00



Este Documento es parte
de la Cta Detallada
del Sistema municipal de
agua potable y alcantarillado
de Chapala

GOBIERNO MUNICIPAL
DE CHAPALA JALISCO
2021 - 2024

CONCEPTO		No. 10	
TIPO DE OBLIGACIÓN:			
NOMBRE DEL ACREEDOR:			
MONTO DISPUESTO:		FECHA DE INICIO:	
		FECHA DE VENCIMIENTO:	

SALDO AL 1° DE ENERO DE 2022 A CORTO PLAZO:

SALDO AL 1° DE ENERO DE 2022 A LARGO PLAZO:

OBLIGACIONES A LARGO PLAZO						
CONCEPTO	DISPOSICIÓN	AMORTIZACIÓN	REVALUACIONES	INTERÉS	COMISIONES	
Largo Plazo						
OBLIGACIONES A CORTO PLAZO						
MES	DISPOSICIÓN	AMORTIZACIÓN	REVALUACIONES	INTERÉS	COMISIONES	
ENERO						
FEBRERO						
MARZO						
ABRIL						
MAYO						
JUNIO						
JULIO						
AGOSTO						
SEPTIEMBRE						
OCTUBRE						
NOVIEMBRE						
DICIEMBRE						
SUMA	0.00	0.00	0.00	0.00	0.00	0.00



000033

AGUA POTABLE SISTEMA MUNICIPAL DE AGUA POTABLE Y ALCANTARILLADO DE CHAPALA
 INFORME ANALÍTICO DE OBLIGACIONES DIFERENTES DE FINANCIAMIENTO
 DEL 1 DE ENERO AL 31 DE DICIEMBRE DE 2022

Denominación de las obligaciones diferentes de financiamiento	Fecha del contrato	Fecha de inicio de operaciones del proyecto	Fecha de vencimiento	Monto de la inversión pactado	Plazo pactado	Monto promedio mensual del pago de la contraprestación	Monto promedio mensual del pago de la contraprestación correspondiente al pago de inversión	Monto pagado de la inversión del periodo	Monto pagado de la inversión actualizado del periodo	Saldo pendiente por pagar de la inversión
Asociación Público Privadas				0.00		0.00	0.00	0.00	0.00	0.00
1.-										0.00
2.-										0.00
3.-										0.00
Otros Instrumentos				0.00		0.00	0.00	0.00	0.00	0.00
1.-										0.00
2.-										0.00
3.-										0.00
Total de Obligaciones Diferentes de Financiamiento				0.00		0.00	0.00	0.00	0.00	0.00

Bajo protesta de decir verdad, declaramos que los Estados Financieros y sus Notas son razonablemente correctos y responsabilidad del emisor.

 LIC. FERNANDO ANTONIO MONREAL MENDOZA
 DIRECTOR GENERAL

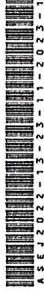

SELLO



Este Documento es parte
 de la Cta Detallada
 del Sistema municipal de
 agua potable y alcantarillado
 de Chapala
 2021-2024

GOBIERNO MUNICIPAL
 DE CHAPALA JALISCO
 2021 - 2024
 SISTEMA MUNICIPAL DE AGUA
 POTABLE Y ALCANTARILLADO

AGUA POTABLE SISTEMA MUNICIPAL DE AGUA POTABLE Y ALCANTARILLADO DE CHAPALA
INFORMATIVA DE PROVEEDORES
DEL 1 DE ENERO AL 31 DE DICIEMBRE DE 2022

N°	PROVEEDOR Y/O PRESTADOR	R.F.C.	DOMICILIO	CIUDAD	CODIGO POSTAL	FUENTE DE FINANCIAMIENTO	ORIGEN DEL RECURSO POR CUENTA BANCARIA	FORMA DE PAGO	DESCRIPCIÓN DEL GASTO	IMPORTE	FECHA DE LA FACTURA	FOLIO DE FACTURA
1	Auxiliadora de Combustibles SA de CV	XAXA010101A B2	CONOCIDO	CHAPALA	4000	14	170561444	TRANSFERENCIA	COMPRAS DE COMBUSTIBLES	88576.82	17/01/2022	NA
2	Auxiliadora de Combustibles SA de CV	XAXA010101A B2	CONOCIDO	CHAPALA	4000	14	170561444	TRANSFERENCIA	COMPRAS DE COMBUSTIBLES	77593.53	11/02/2022	AMC-5755
3	Auxiliadora de Combustibles SA de CV	XAXA010101A B2	CONOCIDO	CHAPALA	4000	14	170561444	TRANSFERENCIA	COMPRAS DE COMBUSTIBLES	74661.04	16/02/2022	AMC-5789
4	Auxiliadora de Combustibles SA de CV	XAXA010101A B2	CONOCIDO	CHAPALA	4000	14	170561444	TRANSFERENCIA	COMPRAS DE COMBUSTIBLES	74680.09	09/03/2022	5867 Y 5883
5	Auxiliadora de Combustibles SA de CV	XAXA010101A B2	CONOCIDO	CHAPALA	4000	14	170561444	TRANSFERENCIA	COMPRAS DE COMBUSTIBLES	135029.59	07/06/2022	47296
6	Auxiliadora de Combustibles SA de CV	XAXA010101A B2	CONOCIDO	CHAPALA	4000	14	170561444	TRANSFERENCIA	COMPRAS DE COMBUSTIBLES	35315.92	24/06/2022	AMC 6184
7	Auxiliadora de Combustibles SA de CV	XAXA010101A B2	CONOCIDO	CHAPALA	4000	14	170561444	TRANSFERENCIA	COMPRAS DE COMBUSTIBLES	19943.71	18/07/2022	AMC 6239
8	Auxiliadora de Combustibles SA de CV	XAXA010101A B2	CONOCIDO	CHAPALA	4000	14	170561444	TRANSFERENCIA	COMPRAS DE COMBUSTIBLES	14065.29	09/08/2022	6357
9	Auxiliadora de Combustibles SA de CV	XAXA010101A B2	CONOCIDO	CHAPALA	4000	14	170561444	TRANSFERENCIA	COMPRAS DE COMBUSTIBLES	151254	29/12/2022	6849
10	CFE SUMINISTRADOR DE SERV BASICOS	CSS160330CP 7	CONOCIDO	CHAPALA	4000	14	170561444	TRANSFERENCIA	Pago de consumo de energía eléctrica suministrada en sus instalaciones	1692971	16/02/2022	85199
11	CFE SUMINISTRADOR DE SERV BASICOS	CSS160330CP 7	CONOCIDO	CHAPALA	4000	14	170561444	TRANSFERENCIA	Pago de consumo de energía eléctrica suministrada en sus instalaciones	2342560	22/03/2022	88336
12	CFE SUMINISTRADOR DE SERV BASICOS	CSS160330CP 7	CONOCIDO	CHAPALA	4000	14	170561444	TRANSFERENCIA	Pago de consumo de energía eléctrica suministrada en sus instalaciones	2019516	20/04/2022	90180
13	CFE SUMINISTRADOR DE SERV BASICOS	CSS160330CP 7	CONOCIDO	CHAPALA	4000	14	170561444	TRANSFERENCIA	Pago de consumo de energía eléctrica suministrada en sus instalaciones	900000	15/07/2022	97049
14	CFE SUMINISTRADOR DE SERV BASICOS	CSS160330CP 7	CONOCIDO	CHAPALA	4000	14	170561444	TRANSFERENCIA	Pago de consumo de energía eléctrica suministrada en sus instalaciones	902276	26/08/2022	99552
15	INDEBCOMEX SA DE CV	IND210602PX 2	CONOCIDO	CHAPALA	4000	14	170561444	TRANSFERENCIA	compra de material para la reparación y construcción de pozos	340375.18	17/01/2022	10
16	INDEBCOMEX SA DE CV	IND210602PX 2	CONOCIDO	CHAPALA	4000	14	170561444	TRANSFERENCIA	(Compra de Otros materiales y artículos de construcción y reparación	390908.4	09/02/2022	15
17	INDEBCOMEX SA DE CV	IND210602PX 2	CONOCIDO	CHAPALA	4000	14	170561444	TRANSFERENCIA	COMPRA DE Otros materiales y artículos de construcción y reparación	279020.72	03/03/2022	26
18	INDEBCOMEX SA DE CV	IND210602PX 2	CONOCIDO	CHAPALA	4000	14	170561444	TRANSFERENCIA	COMPRA DE Otros materiales y artículos de construcción y reparación	167433.48	11/11/2022	D1751

000036

AGUA POTABLE SISTEMA MUNICIPAL DE AGUA POTABLE Y ALCANTARILLADO DE CHAPALA
INFORME SOBRE PASIVOS CONTINGENTES
DEL 1 DE ENERO AL 31 DE DICIEMBRE DE 2022

DESCRIPCIÓN:	IMPORTE:
NO APLICA	\$0.00
SUMA TOTAL	\$0.00



LIC FERNANDO ANTONIO MONREAL MENDOZA
DIRECTOR GENERAL



GOBIERNO MUNICIPAL
DE CHAPALA JALISCO
2021 - 2024

SISTEMA MUNICIPAL DE AGUA
POTABLE Y ALCANTARILLADO



Bajo protesta de decir verdad declaramos que los Estados Financieros y sus Notas son razonablemente correctos y responsabilidad del emisor.



A S E J 2 0 2 2 - 1 3 - 2 3 - 1 1 - 2 0 2 3 - 1

Este Documento es parte
de la Cta Detallada
del Sistema municipal de
agua potable y alcantarillado
de Chapala
2021-2024

000037

AGUA POTABLE SISTEMA MUNICIPAL DE AGUA POTABLE Y ALCANTARILLADO DE CHAPALA
ESTADO DE CAMBIOS EN LA SITUACIÓN FINANCIERA
DEL 1 DE ENERO AL 31 DE DICIEMBRE DE 2022

CONCEPTO	ORIGEN	APLICACIÓN
Activo	0.00	13,984,170.44
Activo circulante	0.00	7,031,987.60
Efectivo y equivalentes	0.00	1,583,726.00
Derechos a recibir efectivo o equivalentes	0.00	5,410,261.60
Derechos a recibir bienes o servicios	0.00	39,000.00
Inventarios	0.00	0.00
Almacenes	0.00	0.00
Estimación por pérdida o deterioro de activos circulantes	0.00	0.00
Otros activos circulantes	0.00	0.00
Activo no circulante	0.00	6,952,182.84
Inversiones financieras a largo plazo	0.00	0.00
Derechos a recibir efectivo o equivalentes a largo plazo	0.00	0.00
Bienes inmuebles, infraestructura y construcciones en proceso	0.00	5,325,676.38
Bienes muebles	0.00	1,564,627.60
Activos intangibles	0.00	61,878.86
Depreciación, deterioro y amortización acumulada de bienes	0.00	0.00
Activos diferidos	0.00	0.00
Estimación por pérdida o deterioro de activos no circulantes	0.00	0.00
Otros activos no circulantes	0.00	0.00
Pasivo	1,862,778.91	4,030,001.00
Pasivo circulante	1,862,778.91	0.00
Cuentas por pagar a corto plazo	0.00	0.00
Documentos por pagar a corto plazo	1,740,163.77	0.00
Porción a corto plazo de la deuda pública a largo plazo	0.00	0.00
Títulos y valores a corto plazo	0.00	0.00
Pasivos diferidos a corto plazo	0.00	0.00
Fondos y bienes de terceros en garantía y/o administración a corto plazo	0.00	0.00
Provisiones a corto plazo	0.00	0.00
Otros pasivos a corto plazo	122,615.14	0.00
Pasivo no circulante	0.00	4,030,001.00
Cuentas por pagar a largo plazo	0.00	0.00
Documentos por pagar a largo plazo	0.00	4,030,001.00
Deuda pública a largo plazo	0.00	0.00
Pasivos diferidos a largo plazo	0.00	0.00
Fondos y bienes de terceros en garantía y/o en administración a largo plazo	0.00	0.00
Provisiones a largo plazo	0.00	0.00
Hacienda pública/patrimonio	22,476,711.09	6,325,318.56
Hacienda pública/patrimonio contribuido	0.00	0.00
Aportaciones	0.00	0.00
Donaciones de capital	0.00	0.00
Actualización de la hacienda pública / patrimonio	0.00	0.00
Hacienda pública/patrimonio generado	22,476,711.09	6,325,318.56
Resultados del ejercicio (ahorro / desahorro)	22,476,711.09	0.00
Resultados de ejercicios anteriores	0.00	6,325,318.56
Revalúos	0.00	0.00
Reservas	0.00	0.00
Rectificaciones de resultados de ejercicios anteriores	0.00	0.00
Exceso o insuficiencia en la actualización de la hacienda pública/patrimonio	0.00	0.00
Resultado por posición monetaria	0.00	0.00
Resultado por tenencia de activos no monetarios	0.00	0.00

Bajo protesta de decir verdad declaramos que los estados financieros y sus notas, son razonablemente correctos y son responsabilidad del emisor.

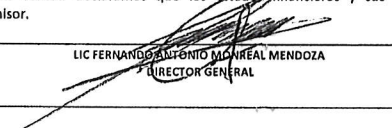
 LIC FERNANDO ANTONIO MOLINER MENDOZA
 DIRECTOR GENERAL



GOBIERNO MUNICIPAL
DE CHAPALA JALISCO
 2021 - 2024
SISTEMA MUNICIPAL DE AGUA
POTABLE Y ALCANTARILLADO

Este Documento es parte
 de la Cta Detallada
 del Sistema municipal de
 agua potable y alcantarillado
 de Chapala
 2021-2024

AGUA POTABLE SISTEMA MUNICIPAL DE AGUA POTABLE Y ALCANTARILLADO DE CHAPALA

ESTADO ANALÍTICO DEL EJERCICIO DEL PRESUPUESTO DE EGRESOS

CLASIFICACIÓN ECONÓMICA (POR TIPO DE GASTO)

DEL 1 DE ENERO AL 31 DE DICIEMBRE DE 2022

CONCEPTO	EGRESOS					SUB EJERCICIO
	APROBADO	AMPLIACIONES/ (REDUCCIONES)	MODIFICADO	DEVENGADO	PAGADO	
Gasto corriente	65,449,126.67	9,056,115.38	74,505,242.05	50,962,216.80	50,012,640.30	23,543,025.25
Gasto de capital	5,942,856.33	3,968,254.83	9,911,111.16	6,952,182.84	6,952,180.88	2,958,928.32
Amortización de la deuda y disminución de pasivos	0.00	0.00	0.00	0.00	0.00	0.00
Pensiones y jubilaciones	1.00	3,128,175.81	3,128,176.81	3,094,315.74	3,094,315.74	33,861.07
Participaciones	0.00	0.00	0.00	0.00	0.00	0.00
TOTAL DEL GASTO	71,391,984.00	16,152,546.02	87,544,530.02	61,008,715.38	60,059,136.92	26,535,814.64

Bajo protesta de decir verdad declaramos que los estados financieros y sus notas, son razonablemente correctos y son responsabilidad del emisor.

[Firma]
 LIC. FERRANDO ANTONIO MONREAL MENDOZA
 DIRECTOR GENERAL

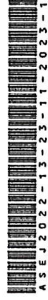

GOBIERNO MUNICIPAL
 DE CHAPALA JALISCO
 2021 - 2024
 SISTEMA MUNICIPAL DE AGUA
 POTABLE Y ALCANTARILLADO

Este Documento es parte
 de la Cta Detallada
 del Sistema municipal de
 agua potable y alcantarillado
 de Chapala
 2021-2024

AGUA POTABLE SISTEMA MUNICIPAL DE AGUA POTABLE Y ALCANTARILLADO DE CHAPALA
 ESTADO ANALÍTICO DEL EJERCICIO DEL PRESUPUESTO DE EGRESOS DETALLADO - LDF
 CLASIFICACIÓN ADMINISTRATIVA
 DEL 1 DE ENERO AL 31 DE DICIEMBRE DE 2022

CONCEPTO	EGRESOS						SUBPERIODO
	APROBADO	AMPLIACIONES/ (REDUCCIONES)	MODIFICADO	DEVENGADO	PAGADO		
I. GASTO NO ETIQUETADO							
	0.00	0.00	0.00	0.00	0.00	0.00	0.00
TOTAL DEL GASTO ETIQUETADO	0.00	0.00	0.00	0.00	0.00	0.00	0.00
TOTAL DEL GASTO	71,391,985.00	16,152,545.00	87,544,530.00	61,008,715.00	60,059,137.00	26,535,815.00	

Bajo protesta de decir verdad declaramos que los estados financieros y sus notas, son razonablemente correctos y son responsabilidad del emisor.

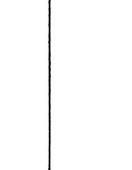

LIC. FERNANDO ANTONIO MONREAL MENDOZA
 DIRECTOR GENERAL

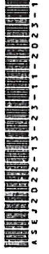

GOBIERNO MUNICIPAL
 DE CHAPALA JALISCO
 2021 - 2024
 SISTEMA MUNICIPAL DE AGUA
 POTABLE Y ALCANTARILLADO

Este Documento es parte
 de la Cta Detallada
 del Sistema municipal de
 agua potable y alcantarillado
 de Chapala
 2021-2024

000042

AGUA POTABLE SISTEMA MUNICIPAL DE AGUA POTABLE Y ALCANTARILLADO DE CHAPALA
ESTADO ANALÍTICO DEL EJERCICIO DEL PRESUPUESTO DE EGRESOS
CLASIFICACIÓN FUNCIONAL (FINALIDAD Y FUNCIÓN)
DEL 1 DE ENERO AL 31 DE DICIEMBRE DE 2022

CONCEPTO	EGRESOS					SUB EJERCICIO
	APROBADO	AMPLIACIONES/ (REDUCCIONES)	MODIFICADO	DEVENGADO	PAGADO	
Gobierno	0.00	0.00	0.00	0.00	0.00	0.00
Legislación	0.00	0.00	0.00	0.00	0.00	0.00
Justicia	0.00	0.00	0.00	0.00	0.00	0.00
Coordinación de la política de gobierno	0.00	0.00	0.00	0.00	0.00	0.00
Relaciones exteriores	0.00	0.00	0.00	0.00	0.00	0.00
Asuntos financieros y hacendarios	0.00	0.00	0.00	0.00	0.00	0.00
Seguridad nacional	0.00	0.00	0.00	0.00	0.00	0.00
Asuntos de orden público y de seguridad interior	0.00	0.00	0.00	0.00	0.00	0.00
Otros servicios generales	0.00	0.00	0.00	0.00	0.00	0.00
Desarrollo social	71,391,984.00	16,152,546.00	87,544,530.00	61,008,715.00	60,059,137.00	26,535,815.00
Protección ambiental	0.00	0.00	0.00	0.00	0.00	0.00
Vivienda y servicios a la comunidad	71,391,984.00	16,152,546.00	87,544,530.00	61,008,715.00	60,059,137.00	26,535,815.00
Salud	0.00	0.00	0.00	0.00	0.00	0.00
Recreación, cultura y otras manifestaciones sociales	0.00	0.00	0.00	0.00	0.00	0.00
Educación	0.00	0.00	0.00	0.00	0.00	0.00
Protección social	0.00	0.00	0.00	0.00	0.00	0.00
Otros asuntos sociales	0.00	0.00	0.00	0.00	0.00	0.00
Desarrollo económico	0.00	0.00	0.00	0.00	0.00	0.00
Asuntos económicos, comerciales y laborales en general	0.00	0.00	0.00	0.00	0.00	0.00
Agropecuaria, silvicultura, pesca y caza	0.00	0.00	0.00	0.00	0.00	0.00
Combustibles y energía	0.00	0.00	0.00	0.00	0.00	0.00
Minería, manufacturas y construcción	0.00	0.00	0.00	0.00	0.00	0.00
Transporte	0.00	0.00	0.00	0.00	0.00	0.00
Comunicaciones	0.00	0.00	0.00	0.00	0.00	0.00
Turismo	0.00	0.00	0.00	0.00	0.00	0.00
Ciencia, tecnología e innovación	0.00	0.00	0.00	0.00	0.00	0.00
Otras industrias y otros asuntos económicos	0.00	0.00	0.00	0.00	0.00	0.00
Otras no clasificadas en funciones anteriores	0.00	0.00	0.00	0.00	0.00	0.00
Transacciones de la deuda pública / costo financiero de la deuda	0.00	0.00	0.00	0.00	0.00	0.00
Transferencias, participaciones y aportaciones entre diferentes niveles y órdenes de gobierno	0.00	0.00	0.00	0.00	0.00	0.00
Saneamiento del sistema financiero	0.00	0.00	0.00	0.00	0.00	0.00
Adeudos de ejercicios fiscales anteriores	0.00	0.00	0.00	0.00	0.00	0.00
TOTAL DEL GASTO	71,391,984.00	16,152,546.00	87,544,530.00	61,008,715.00	60,059,137.00	26,535,815.00

Bajo protesta de decir verdad declaramos que los estados financieros y sus notas, son razonablemente correctos y son responsabilidad del emisor.

LIC. FERNANDO ANTONIO MONREAL MENDOZA
 DIRECTOR GENERAL



GOBIERNO MUNICIPAL
 DE CHAPALA JALISCO
 2021 - 2024
 SISTEMA MUNICIPAL DE AGUA
 POTABLE Y ALCANTARILLADO

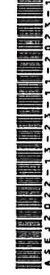

Este Documento es parte
 de la Cta Detallada
 del Sistema municipal de
 agua potable y alcantarillado
 de Chapala
 2021-2024

AGUA POTABLE SISTEMA MUNICIPAL DE AGUA POTABLE Y ALCANTARILLADO DE CHAPALA
ESTADO ANALÍTICO DEL EJERCICIO DEL PRESUPUESTO DE EGRESOS DETALLADO - LDF
CLASIFICACIÓN FUNCIONAL (FINALIDAD Y FUNCIÓN)

000043

DEL 1 DE ENERO AL 31 DE DICIEMBRE DE 2022

CONCEPTO	EGRESOS					SUBEJERCICIO
	APROBADO	AMPLIACIONES/ (REDUCCIONES)	MODIFICADO	DEVENGADO	PAGADO	
I GASTO NO ETIQUETADO						
A Gobierno	0.00	0.00	0.00	0.00	0.00	0.00
Legislación	0.00	0.00	0.00	0.00	0.00	0.00
Justicia	0.00	0.00	0.00	0.00	0.00	0.00
Coordinación de la política de gobierno	0.00	0.00	0.00	0.00	0.00	0.00
Relaciones exteriores	0.00	0.00	0.00	0.00	0.00	0.00
Asuntos financieros y hacendarios	0.00	0.00	0.00	0.00	0.00	0.00
Seguridad nacional	0.00	0.00	0.00	0.00	0.00	0.00
Asuntos de orden público y de seguridad interior	0.00	0.00	0.00	0.00	0.00	0.00
Otros servicios generales	0.00	0.00	0.00	0.00	0.00	0.00
B Desarrollo social	71,391,984.00	16,152,546.00	87,544,530.00	61,008,715.00	60,059,137.00	26,535,815.00
Protección ambiental	0.00	0.00	0.00	0.00	0.00	0.00
Vivienda y servicios a la comunidad	71,391,984.00	16,152,546.00	87,544,530.00	61,008,715.00	60,059,137.00	26,535,815.00
Salud	0.00	0.00	0.00	0.00	0.00	0.00
Recreación, cultura y otras manifestaciones sociales	0.00	0.00	0.00	0.00	0.00	0.00
Educación	0.00	0.00	0.00	0.00	0.00	0.00
Protección social	0.00	0.00	0.00	0.00	0.00	0.00
Otros asuntos sociales	0.00	0.00	0.00	0.00	0.00	0.00
C Desarrollo económico	0.00	0.00	0.00	0.00	0.00	0.00
Asuntos económicos, comerciales y laborales en general	0.00	0.00	0.00	0.00	0.00	0.00
Agropecuaria, silvicultura, pesca y caza	0.00	0.00	0.00	0.00	0.00	0.00
Combustibles y energía	0.00	0.00	0.00	0.00	0.00	0.00
Minería, manufacturas y construcción	0.00	0.00	0.00	0.00	0.00	0.00
Transporte	0.00	0.00	0.00	0.00	0.00	0.00
Comunicaciones	0.00	0.00	0.00	0.00	0.00	0.00
Turismo	0.00	0.00	0.00	0.00	0.00	0.00
Ciencia, tecnología e innovación	0.00	0.00	0.00	0.00	0.00	0.00
Otras industrias y otros asuntos económicos	0.00	0.00	0.00	0.00	0.00	0.00
D Otras no clasificadas en fdunciones anteriores	0.00	0.00	0.00	0.00	0.00	0.00
Transacciones de la deuda pública / costo financiero de la deuda	0.00	0.00	0.00	0.00	0.00	0.00
Transferencias, participaciones y aportaciones entre diferentes niveles y órdenes de gobierno	0.00	0.00	0.00	0.00	0.00	0.00
Saneamiento del sistema financiero	0.00	0.00	0.00	0.00	0.00	0.00
Adeudos de ejercicios fiscales anteriores	0.00	0.00	0.00	0.00	0.00	0.00
TOTAL DEL GASTO NO ETIQUETADO	71,391,984.00	16,152,546.00	87,544,530.00	61,008,715.00	60,059,137.00	26,535,815.00
II GASTO ETIQUETADO						
A Gobierno	0.00	0.00	0.00	0.00	0.00	0.00
Legislación	0.00	0.00	0.00	0.00	0.00	0.00
Justicia	0.00	0.00	0.00	0.00	0.00	0.00
Coordinación de la política de gobierno	0.00	0.00	0.00	0.00	0.00	0.00
Relaciones exteriores	0.00	0.00	0.00	0.00	0.00	0.00
Asuntos financieros y hacendarios	0.00	0.00	0.00	0.00	0.00	0.00
Seguridad nacional	0.00	0.00	0.00	0.00	0.00	0.00
Asuntos de orden público y de seguridad interior	0.00	0.00	0.00	0.00	0.00	0.00
Otros servicios generales	0.00	0.00	0.00	0.00	0.00	0.00
B Desarrollo social	0.00	0.00	0.00	0.00	0.00	0.00
Protección ambiental	0.00	0.00	0.00	0.00	0.00	0.00
Vivienda y servicios a la comunidad	0.00	0.00	0.00	0.00	0.00	0.00
Salud	0.00	0.00	0.00	0.00	0.00	0.00
Recreación, cultura y otras manifestaciones sociales	0.00	0.00	0.00	0.00	0.00	0.00
Educación	0.00	0.00	0.00	0.00	0.00	0.00
Protección social	0.00	0.00	0.00	0.00	0.00	0.00
Otros asuntos sociales	0.00	0.00	0.00	0.00	0.00	0.00
C Desarrollo económico	0.00	0.00	0.00	0.00	0.00	0.00
Asuntos económicos, comerciales y laborales en general	0.00	0.00	0.00	0.00	0.00	0.00
Agropecuaria, silvicultura, pesca y caza	0.00	0.00	0.00	0.00	0.00	0.00
Combustibles y energía	0.00	0.00	0.00	0.00	0.00	0.00
Minería, manufacturas y construcción	0.00	0.00	0.00	0.00	0.00	0.00
Transporte	0.00	0.00	0.00	0.00	0.00	0.00
Comunicaciones	0.00	0.00	0.00	0.00	0.00	0.00
Turismo	0.00	0.00	0.00	0.00	0.00	0.00
Ciencia, tecnología e innovación	0.00	0.00	0.00	0.00	0.00	0.00
Otras industrias y otros asuntos económicos	0.00	0.00	0.00	0.00	0.00	0.00
D Otras no clasificadas en fdunciones anteriores	0.00	0.00	0.00	0.00	0.00	0.00
Transacciones de la deuda pública / costo financiero de la deuda	0.00	0.00	0.00	0.00	0.00	0.00
Transferencias, participaciones y aportaciones entre diferentes niveles y órdenes de gobierno	0.00	0.00	0.00	0.00	0.00	0.00
Saneamiento del sistema financiero	0.00	0.00	0.00	0.00	0.00	0.00
Adeudos de ejercicios fiscales anteriores	0.00	0.00	0.00	0.00	0.00	0.00
TOTAL DEL GASTO ETIQUETADO	0.00	0.00	0.00	0.00	0.00	0.00
TOTAL DEL GASTO	71,391,984.00	16,152,546.00	87,544,530.00	61,008,715.00	60,059,137.00	26,535,815.00

Bajo protesta de decir verdad declaramos que los estados financieros y sus notas, son razonablemente correctos y son responsabilidad del emisor.

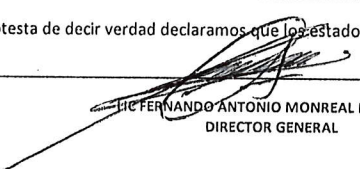
LIC. FERNANDO ANTONIO MONREAL MENDOZA
 DIRECTOR GENERAL



GOBIERNO MUNICIPAL
DE CHAPALA JALISCO
 2021 - 2024
SISTEMA MUNICIPAL DE AGUA
POTABLE Y ALCANTARILLADO

Este Documento es parte
 de la Cta Detallada
 del Sistema municipal de
 agua potable y alcantarillado
 de Chapala
 2021-2024

AGUA POTABLE SISTEMA MUNICIPAL DE AGUA POTABLE Y ALCANTARILLADO DE CHAPALA
 ESTADO ANALÍTICO DEL EJERCICIO DEL PRESUPUESTO DE EGRESOS DETALLADO - LDF
 CLASIFICACIÓN DE SERVICIOS PERSONALES POR CATEGORÍA

DEL 1 DE ENERO AL 31 DE DICIEMBRE DE 2022

CONCEPTO	EGRESOS				SUB EJERCICIO
	APROBADO	AMPLIACIONES/ (REDUCCIONES)	MODIFICADO	DEVENGADO	
I GASTOS NO ETIQUETADOS					
A Personal administrativo y de servicio público	13,701,257.00	4,899,683.00	18,600,940.00	15,372,915.00	3,228,025.00
B Magisterio	0.00	0.00	0.00	0.00	0.00
C Servicios de salud	0.00	0.00	0.00	0.00	0.00
Personal administrativo	0.00	0.00	0.00	0.00	0.00
Personal médico, paramédico y afin	0.00	0.00	0.00	0.00	0.00
D Seguridad pública	0.00	0.00	0.00	0.00	0.00
E Gastos asociados a la implementación de nuevas leyes federales o reformas a las mismas	0.00	0.00	0.00	0.00	0.00
Nombre del programa o ley	0.00	0.00	0.00	0.00	0.00
Nombre del programa o ley	0.00	0.00	0.00	0.00	0.00
F Sentencias laborales definitivas	0.00	0.00	0.00	0.00	0.00
TOTAL DEL GASTO NO ETIQUETADO	13,701,257.00	4,899,683.00	18,600,940.00	15,372,915.00	3,228,025.00
II GASTOS ETIQUETADOS					
A Personal administrativo y de servicio público	0.00	0.00	0.00	0.00	0.00
B Magisterio	0.00	0.00	0.00	0.00	0.00
C Servicios de salud	0.00	0.00	0.00	0.00	0.00
Personal administrativo	0.00	0.00	0.00	0.00	0.00
Personal médico, paramédico y afin	0.00	0.00	0.00	0.00	0.00
D Seguridad pública	0.00	0.00	0.00	0.00	0.00
E Gastos asociados a la implementación de nuevas leyes federales o reformas a las mismas	0.00	0.00	0.00	0.00	0.00
Nombre del programa o ley	0.00	0.00	0.00	0.00	0.00
Nombre del programa o ley	0.00	0.00	0.00	0.00	0.00
F Sentencias laborales definitivas	0.00	0.00	0.00	0.00	0.00
TOTAL DEL GASTO ETIQUETADO	0.00	0.00	0.00	0.00	0.00
TOTAL DEL GASTO DE SERVICIOS PERSONALES	13,701,257.00	4,899,683.00	18,600,940.00	15,372,915.00	3,228,025.00

Bajo protesta de decir verdad declaro que los estados financieros y sus notas, son razonablemente correctos y son responsabilidad del emisor.

LIC. FERNANDO ANTONIO MONREAL MENDOZA
 DIRECTOR GENERAL

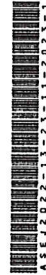

GOBIERNO MUNICIPAL
 DE CHAPALA JALISCO
 2021 - 2024
 SISTEMA MUNICIPAL DE AGUA
 POTABLE Y ALCANTARILLADO

Este Documento es parte
 de la Cta Detallada
 del Sistema municipal de
 agua potable y alcantarillado
 de Chapala
 2021-2024

AGUA POTABLE SISTEMA MUNICIPAL DE AGUA POTABLE Y ALCANTARILLADO DE CHAPALA

00004

BALANCE PRESUPUESTARIO - LDF
DEL 1 DE ENERO AL 31 DE DICIEMBRE DE 2022

CONCEPTO	ESTIMADO/ APROBADO	DEVENGADO	RECAUDADO/ PAGADO
A Ingresos totales	71,391,984.00	70,499,450.72	70,499,450.72
A1 Ingresos de libre disposición	71,391,984.00	70,499,450.72	70,499,450.72
A2 Transferencias federales etiquetadas	0.00	0.00	0.00
A3 Financiamiento neto	0.00	0.00	0.00
B Egresos presupuestarios	71,391,984.00	61,008,715.38	60,059,136.92
B1 Gastos no etiquetado (sin incluir amortización de la deuda pública)	71,391,984.00	61,008,715.38	60,059,136.92
B2 Gasto etiquetado (sin incluir amortización de la deuda pública)	0.00	0.00	0.00
C Remanentes del ejercicio anterior	0.00	0.00	0.00
C1 Remanentes de ingresos de libre disposición aplicados en el periodo	0.00	0.00	0.00
C2 Remanentes de transferencias federales etiquetadas aplicados en el periodo	0.00	0.00	0.00
I Balance presupuestario	0.00	9,490,735.34	10,440,313.80
II Balance presupuestario sin financiamiento neto	0.00	9,490,735.34	10,440,313.80
III Balance presupuestario sin financiamiento neto y sin remanentes del ejercicio anterior	0.00	9,490,735.34	10,440,313.80

CONCEPTO	APROBADO	DEVENGADO	PAGADO
E Intereses, comisiones y gastos de la deuda	0.00	0.00	0.00
E1 Intereses, comisiones y gastos de la deuda con gasto no etiquetado	0.00	0.00	0.00
E2 Intereses, comisiones y gastos de la deuda con gasto etiquetado	0.00	0.00	0.00
IV Balance primario	0.00	9,490,735.34	10,440,313.80

CONCEPTO	ESTIMADO/ APROBADO	DEVENGADO	RECAUDADO/ PAGADO
F Financiamiento	0.00	0.00	0.00
F1 Financiamiento con fuente de pago de ingresos de libre disposición	0.00	0.00	0.00
F2 Financiamiento con fuente de pago de transferencias federales etiquetadas	0.00	0.00	0.00
G Amortización de la deuda	0.00	0.00	0.00
G1 Amortización de la deuda pública con gasto no etiquetado	0.00	0.00	0.00
G2 Amortización de la deuda pública con gasto etiquetado	0.00	0.00	0.00
A3 Financiamiento Neto	0.00	0.00	0.00

CONCEPTO	ESTIMADO/ APROBADO	DEVENGADO	RECAUDADO/ PAGADO
A1 Ingresos de libre disposición	71,391,984.00	70,499,450.72	70,499,450.72
A3.1 Financiamiento neto con fuente de pago de ingresos de libre disposición	0.00	0.00	0.00
F1 Financiamiento con fuente de pago de ingresos de libre disposición	0.00	0.00	0.00
G1 Amortización de la deuda pública con gasto etiquetado	0.00	0.00	0.00
B1 Gasto no etiquetado (sin incluir amortización de la deuda pública)	71,391,984.00	61,008,715.38	60,059,136.92
C1 Remanente de ingresos de libre disposición aplicados en el periodo	0.00	0.00	0.00
V Balance presupuestario de recursos disponibles	0.00	9,490,735.34	10,440,313.80
VI Balance presupuestario de recursos disponibles sin financiamiento neto	0.00	9,490,735.34	10,440,313.80

CONCEPTO	ESTIMADO/ APROBADO	DEVENGADO	RECAUDADO/ PAGADO
A2 Transferencias federales etiquetadas	0.00	0.00	0.00
A3.2 Financiamiento neto con fuente de pago de transferencias federales etiquetadas	0.00	0.00	0.00
F2 Financiamiento con fuente de pago de transferencias federales	0.00	0.00	0.00
G2 Amortización de la deuda pública con gasto etiquetado	0.00	0.00	0.00
B2 Gasto etiquetado (sin incluir amortización de la deuda pública)	0.00	0.00	0.00
C2 Remanente de transferencias federales etiquetadas aplicados en el periodo	0.00	0.00	0.00
VII Balance presupuestario de recursos etiquetados	0.00	0.00	0.00
VIII Balance presupuestario de recursos etiquetados sin financiamiento neto	0.00	0.00	0.00

Bajo protesta de decir verdad declaramos que los estados financieros y sus notas, son razonablemente correctos y son responsabilidad del emisor.

LIC FERNANDO ANTONIO MONREAL MENDOZA
DIRECTOR GENERAL



GOBIERNO MUNICIPAL
DE CHAPALA JALISCO
2021 - 2024
SISTEMA MUNICIPAL DE AGUA
POTABLE Y ALCANTARILLADO

Este Documento es parte
de la Cta Detallada
del Sistema municipal de
agua potable y alcantarillado
de Chapala
2021-2024

AGUA POTABLE SISTEMA MUNICIPAL DE AGUA POTABLE Y
ALCANTARILLADO DE CHAPALA
NOTAS A LOS ESTADOS FINANCIEROS
DE DESGLOSE
DEL 1 DE ENERO AL 31 DE DICIEMBRE DE 2022

se anexa auxiliares y balanza

LIC FERNANDO ANTONIO MONREAL
MENDOZA



DIRECTOR GENERAL

GOBIERNO MUNICIPAL
DE CHAPALA JALISCO
2021 - 2024

SISTEMA MUNICIPAL DE AGUA
POTABLE Y ALCANTARILLADO



Bajo protesta de decir verdad declaramos que los Estados Financieros y sus
Notas son razonablemente correctos y responsabilidad del emisor.

Este Documento es parte
de la Cta Detallada
del Sistema municipal de
agua potable y alcantarillado
de Chapala
2021-2024

**AGUA POTABLE SISTEMA MUNICIPAL DE AGUA POTABLE Y
ALCANTARILLADO DE CHAPALA
NOTAS A LOS ESTADOS FINANCIEROS
DE MEMORIA
(CUENTAS DE ORDEN)
DEL 1 DE ENERO AL 31 DE DICIEMBRE DE 2022**

se anexa auxiliares y balanza

LIC FERNANDO ANTONIO MONREAL
MENDOZA

DIRECTOR GENERAL



GOBIERNO MUNICIPAL
DE CHAPALA JALISCO
2021 - 2024
SISTEMA MUNICIPAL DE AGUA
POTABLE Y ALCANTARILLADO



A S E J 2 0 2 2 - 1 3 - 2 3 - 1 1 - 2 0 2 3 - 1

Bajo protesta de decir verdad declaramos que los Estados Financieros y sus Notas son razonablemente correctos y responsabilidad del emisor.

Este Documento es parte
de la Cta Detallada
del Sistema municipal de
agua potable y alcantarillado
de Chapala
2021-2024

**AGUA POTABLE SISTEMA MUNICIPAL DE AGUA POTABLE Y
ALCANTARILLADO DE CHAPALA
NOTAS A LOS ESTADOS FINANCIEROS
DE GESTIÓN ADMINISTRATIVA
DEL 1 DE ENERO AL 31 DE DICIEMBRE DE 2022**

se anexa auxiliares y balanza



**LIC FERNANDO ANTONIO MONREAL
MENDOZA**

DIRECTOR GENERAL



**GOBIERNO MUNICIPAL
DE CHAPALA JALISCO
2021 - 2024
SISTEMA MUNICIPAL DE AGUA
POTABLE Y ALCANTARILLADO**



A 5 E J 2 0 2 2 - 1 3 - 2 3 - 1 1 - 2 0 2 3 - 1

Bajo protesta de decir verdad declaramos que los Estados Financieros y sus
Notas son razonablemente correctos y responsabilidad del emisor.

Este Documento es parte
de la Cta Detallada
del Sistema municipal de
agua potable y alcantarillado
de Chapala
2021-2024

**AGUA POTABLE SISTEMA MUNICIPAL DE AGUA POTABLE Y
ALCANTARILLADO DE CHAPALA
INFORME ANUAL DE DESEMPEÑO EN LA GESTIÓN
DEL 1 DE ENERO AL 31 DE DICIEMBRE DE 2022**

SE TRABAJO DURANTE TODO EL AÑO EN EL MANTENIMIENTO DE LAS REDES DE AGUA POTABLE ASI COMO EN LA REPARACION Y MENTENIMIENTO DE LOS POZOS, TMB SE TRATO DE MEJORAR LOS SISTEMAS Y PROCESOS DE COBRO ASI COMO EL CONTROL INTERNO Y LA PARTE CONTABLE-PRESUPUESTAL PARA CUMPLIR CON LA NORMATIVIDAD EN TODOS LOS ASPECTOS, ASI COMO EN TRANSPARENCIA Y LEYES APLICABLES

LIC FERNANDO ANTONIO MONREAL
MENDOZA

DIRECTOR GENERAL



GOBIERNO MUNICIPAL
DE CHAPALA JALISCO
2021 - 2024
SISTEMA MUNICIPAL DE AGUA
POTABLE Y ALCANTARILLADO



A S E J 2 0 2 2 - 1 3 - 2 3 - 1 1 - 2 0 2 3 - 1

Bajo protesta de decir verdad declaramos que los Estados Financieros y sus Notas son razonablemente correctos y responsabilidad del emisor.

Este Documento es parte
de la Cta Detallada
del Sistema municipal de
agua potable y alcantarillado
de Chapala
2021-2024